שישי, 29.7 – 5.8.88
לוויזיה רדיו קולנוע תיאטרון בידור תערוכות וידיאו מי מה מתי

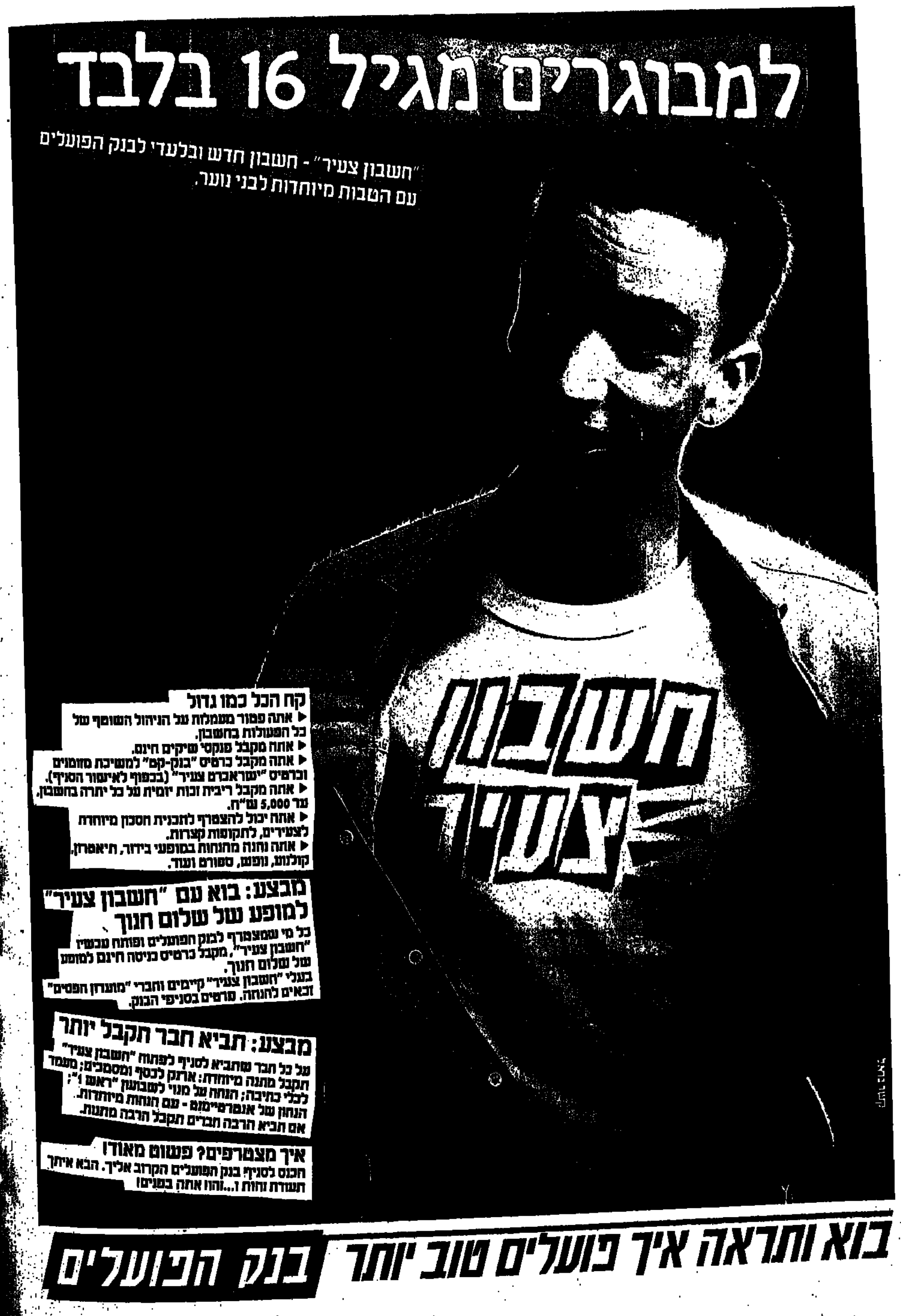
למבוגרים מגיל 16 בלבד
"חשבון צעיר" - חשבון חדש ובלעדי לבנק הפועלים
עם הטבות מיוחדות לבני נוער.
חשבון צעיר
קח הכל כמו גדול
▶ אתה פטור מעמלות על הניהול השוטף של כל הפעולות בחשבון.
▶ אתה מקבל פנקסי שיקים חינם.
▶ אתה מקבל כרטיס "בנק-קט" למשיכת מזומנים וכרטיס "ישראכרט צעיר" (בכפוף לאישור הסניף).
▶ אתה מקבל ריבית זכות יומית על כל יתרה בחשבון, עד 5,000 ש"ח.
▶ אתה יכול להצטרף לתכנית חסכון מיוחדת לצעירים, לתקופות קצרות.
▶ אתה נהנה מהנחות במופעי בידור, תיאטרון, קולנוע, נופש, ספורט ועוד.
מבצע: בוא עם "חשבון צעיר" למופע של שלום חנוך
כל מי שמצטרף לבנק הפועלים ופותח עכשיו "חשבון צעיר", מקבל כרטיס כניסה חינם למופע של שלום חנוך.
בעלי "חשבון צעיר" קיימים וחברי "מועדון הפסים" זכאים להנחה. פרטים בסניפי הבנק.
מבצע: תביא חבר תקבל יותר
על כל חבר שתביא לסניף לפתוח "חשבון צעיר" תקבל מתנה מיוחדת: ארנק לכסף ומסמכים; מעמד לכלי כתיבה; הנחה על מנוי לשבועון "ראש 1"; הנחון של אופרטיימס - עם הנחות מיוחדות.
אם תביא הרבה חברים תקבל הרבה מתנות.
איך מצטרפים? פשוט מאוד!
תכנס לסניף בנק הפועלים הקרוב אליך. הבא איתך תעודת זהות ו...והנה אתה בפנים!
בוא ותראה איך פועלים טוב יותר
בנק הפועלים

סדרת התגליות של אנציקלופדיה בריטניקה

ספרים המגלים לילדים עולם מופלא ומרתק, בליווי תמונות צבעוניות.

מחיר הסדרה 186 ש"ח ב-6 תשלומים שווים ורצופים, מחיר ספר יחידי 16 ש"ח
המחירים כוללים מע"מ ומשלוח.
להשיג בחנויות הספרים ברחבי הארץ, או באמצעות תלוש ההזמנה.

ספר המלים
ספר הקולות
אנחנו
ספר הצורות
ספר השעשועים
ספר הזמן
אני
ספר הצבעים
בעלי חיים
ספר המספרים
אנשים ומקומות
העולם שבחוץ

שי מיוחד

מנוי שנתי על [illegible] ירחון לילדים

תלוש הזמנה

לכבוד ספרית מעריב
רח' החילזון 3, רמת-גן [illegible]

נא לשלוח אלי:
סדרת התגליות של אנציקלופדיה בריטניקה.
□ מצ"ב 6 המחאות [illegible]
□ ספרים יחידים: [illegible]

[illegible] ש"ח לפקודת ספרית מעריב
שם ______ מס' ת.ז. ______
כתובת ______ מיקוד ______
טלפון ______ תאריך ______ חתימה ______

[illegible] 03-7526798

[illegible] ספרית מעריב

השירים שלנו
ארבעים שנות זמר
1948-1988

34 הלהיטים הגדולים בכל הזמנים!!
125 דקות של הסטוריה בשיר!

מעריב בשיתוף עם תקליטי "הד ארצי" הפיקו עבורכם תקליט המכיל את הקלאסיקה של הזמר העברי. מ"הסלע האדום" של אריק לביא ועד "שלל שרב" של גידי גוב. תקליט חובה בכל בית.
את "השירים שלנו – ארבעים שנות זמר" ניתן לרכוש אך ורק באמצעות התלוש המופיע בתחתיתה של מודעה זו.

תקליט משולש במחיר 22 ש"ח כולל אריזה ודמי משלוח
קלטת כפולה במחיר 22 ש"ח כולל אריזה ודמי משלוח
קומפקט דיסק כפול במחיר 30 ש"ח כולל אריזה ודמי משלוח

תלוש ההזמנה:

לכבוד תקליטי "הד ארצי"
רח' החילזון 4, ר"ג, 52522
נא לשלוח לי את "השירים שלנו ארבעים שנות זמר"
מצ"ב המחאה בסך כולל של .... ש"ח לפקודת "הד ארצי".
אני מעוניין במוצר הבא:

□ תקליט □ קלטת □ קומפקט דיסק
□ □ □ מס' יחידות

שם: ______
מס' ת.ז. ______
כתובת: ______
מיקוד: ______
חתימה: ______
תאריך: ______

המדריך

למעלה: מריאן לבודה ויאנוש באן, שוטההבר ומעבידו בקומדיה "כפר קטן שלי", מהשבוע על מסכי הקולנוע. למטה: שלום חנוך. המופע שלו, "רק בן אדם", עתיד לסיים את אירועי "ליל אהבה בכינרת" (ראה המדור "סיבוב")

6	סיבוב: המלצות השבוע	17	ג'ון בלושי מת, האגדה חיה
8	סרטי השבוע, סרטים חדשים	19	סטינג עושה הסטוריה
9	המלצות	21	"לינקולן", הסידרה
10	סינמטקים, סרטי סוף-שבוע	23	פופ-איי
11	חיי לילה	25	משדרי הרדיו הקבועים, משדרי כרטיסים
12	מסעדות	27	הצגות השבוע
13	המסעדות המומלצות של מאו"ל	29	חדש בוידיאו
14	משדרי רדיו, טלוויזיה, מי מה מתי	30	תערוכות
15	אנג'לה אלבארדו רוקדת סלסה	31	השעה ה-25 שעשועונים

אוהב, לא אוהב

צביקה פיק

אוהב: "נשים יפות. אנשים יפים, עשירים ומצליחים. אוכל תימני. פרחים, פינוקים, מסג' פיליפיני, באבטות, בתי מלון מפוארים, טיסות פתאומיות לחו"ל. אוהב את הלילה, בגדים משונים, תכשיטים מטורפים, מסיבות פראיות ומכוניות מרוץ. אוהב את הקהל שלי. אוהב כדורגל, במיוחד את דייגו מרדונה".

לא אוהב: "טפשים. אמנים שמתחזים להיות משהו שהם לא באמת. שונא שקרים. לא אוהב את הבוקר ושעות היום. המסין. בוץ. אנשים שמנצלים אנשים אחרים. בטלה. בשר. סוכר. לחם לבן. כשלונות".

עורך:
אריה רייכמן

עריכה גראפית:
... צקי

משתתפים קבועים:
... אבישי, אדר אבישר, רחל אנגל, ... זולב, יוסי חרסונסקי, אליקים ירון, ... אבי מורגנשטרן, טל פרי, שרית ... איקי שובל, ישראל שמיר.

..., טל' 03-439251
..., טל' 03-5611383

... חזויות שמורות ל"מעריב"

... מקגיליס, כוכבת הסרט "הבית ... קרול", חדש בבתי הקולנוע.

... שינויים שלאחר ההדפסה במידע ... לעידכון סופי — עיין בלוח ... היומי בעיתון.

ה מ ל צ ו ת

סיבוב

ה ש ב ו ע

1 צילום
מלחמות בפוקוס

"שנים סוערות", תערוכת צילומים של רוברט קאפה, מוזיאון ת"א.

אם רוברט קאפה היה חי היום, אפשר היה, מן הסתם, למצוא אותו עם מצלמותיו אי־שם בזירת הקרב עיראק־איראן. לפני כן הוא היה מספיק לבקר בלבנון, ניקרגואה, הפיליפינים ועוד מוקדי סערות וקרבות. אבל קאפה מת ב־1954, בגיל 41, ומה שנשאר לנו ממנו זה "רק" נגטיבים, שצילם בחמש מלחמות, בין השנים 1954-1931. בימים אלו מוצגת במוזיאון ת"א תערוכה רטרוספקטיבית של עבודותיו, כ־250 תצלומים. 130 מהם צולמו במהלך כמה ביקורים שערך בישראל בין השנים 50'-48'. מרבית הצילומים הישראלים שלו מוצגים כאן לראשונה.

כשרואים את התערוכה במוזיאון ת"א, מבינים מיד מהר שקאפה עסק בדיוק במקצוע לו נועד. קאפה, יהודי ששינה את שמו מאנדרה פרידמן לרוברט קאפה, היה בכל מקום ברחבי העולם בו התרחש משהו, בעיקר אם המשהו הזה כלל פגזים וכדורים. גדולתו אינה דווקא בבחירת המקום, אלא בבחירת זווית הצילום, הכל־כך אופיינית לו. קל מאוד לזהות תצלום שלו. לכל תצלום כזה חותמת סמויה, "קאפה היה כאן".

מלבד המסר האישי הזועק בכל כוחו – די, מספיק עם המלחמות – לנוסטלגיה חלק חשוב בתערוכה. קשה שלא להתרגש מול תמונותיו של מנחם בגין הצעיר והנמרץ מנפנף באגרופו באסיפת בחירות בתל־אביב, 1950, או מול צילומי המעברות, אוניות המעפילים, תמונות הטיילת התל־אביבית לפני 40 שנה.

קאפה שנא את המלחמה. קל מאוד לחוש זאת. הוא גם מת במלחמה, מלחמת הודו־סין ב־1954, כשעלה על מוקש. לא כלוחם, אלא בתפקיד שכל כך אהב – מנציח.

מילה טובה מגיעה למיכה בר־עם, אוצר התערוכה, ולצוותו על האיכות הטכנית הגבוהה והעיצוב המרשים.

עמיר חדד ■

רוברט קאפה, צילום מישראל, 1950: החותמת הסמויה שלו

2 רוק
לאהוב בלבן

"ליל האהבה בכנרת". אמפי צמח, יום ו' 29.7

לפני עשר שנים חשב מי שחשב, שאת המסורת העתיקה של ט"ו באב, "חג האהבה", צריך לחגוג בצורה ממוסדת. מאז עברנו תלאות ויסורים, וגילינו מחלות לא־נעימות, וכבר לא כל־כך בטוח לבוא לכר דשא הומה בנות, להתאהב־ללילה במישהי אלמונית ולתרום לצפיפות האוכלוסין בעולמנו הדחוק. אז לא מוותרים על "ליל אהבה" בצמח, אלא שהדגש עובר מ"אהבה חפשית" ל"מוסיקה פראית".

שלום חנוך, אורח קבוע בארועי "ליל האהבה" מדי שנה, יחתום את הערב שימשך כשש שעות, בהופעה מלאה של "רק בן אדם". "שואו" מהוקצע, שמציג אותו כמשיח־רוק רוכב על גיטרה לבנה. לפניו תעלה לבמה שרשרת אמנים, עם מכנה משותף: כולם עבדו עם חנוך באחד משלבי הקריירה הארוכה שלו, או שלהם.

מאיר אריאל, חבר ותיק, יפתח את הערב בקטעים מתוכניתו "מסע בחירות 88", מלווה בלהקת "כריומה", בה חבר בין השאר יהודה עדר, אקס "תמוז" בהנהגת שלום חנוך, אחריו דפנה ארמוני, שאת אלבום הסולו הראשון והמצליח שלה כתב ברובו (והפיק עם משה לוי) שלום חנוך. הבא בתור יהיה אריאל זילבר, מי שראה הופעה שלו יודע שהוא לא זקוק להמלצות. זילבר היה גם־כן בלהקת "תמוז" הזכורה כל־כך לטוב. את הערב יחתום, כאמור, שלום עצמו. הקהל מתבקש, במיטב המסורת המקובלת בארועי "ליל האהבה", לבוא לבוש בבגדים לבנים־צחורים, גם אם הדשא קצת מלכלך. אגב, המופעים יצולמו במסגרת הסרט התעודי שמכינה ליחי חנון על המופעים הנוכחיים של שלום, כך שהלבן יונצח באסטטיקה של תעשיית הקולנוע בישראל. אוהה, מנסיון העבר: כמה יתושים חובבי רוק שמסתובבים בתקופה זו בצמח לא צריכים למנוע מהקהל חווית רוק אמיתית.

טל פרי ■

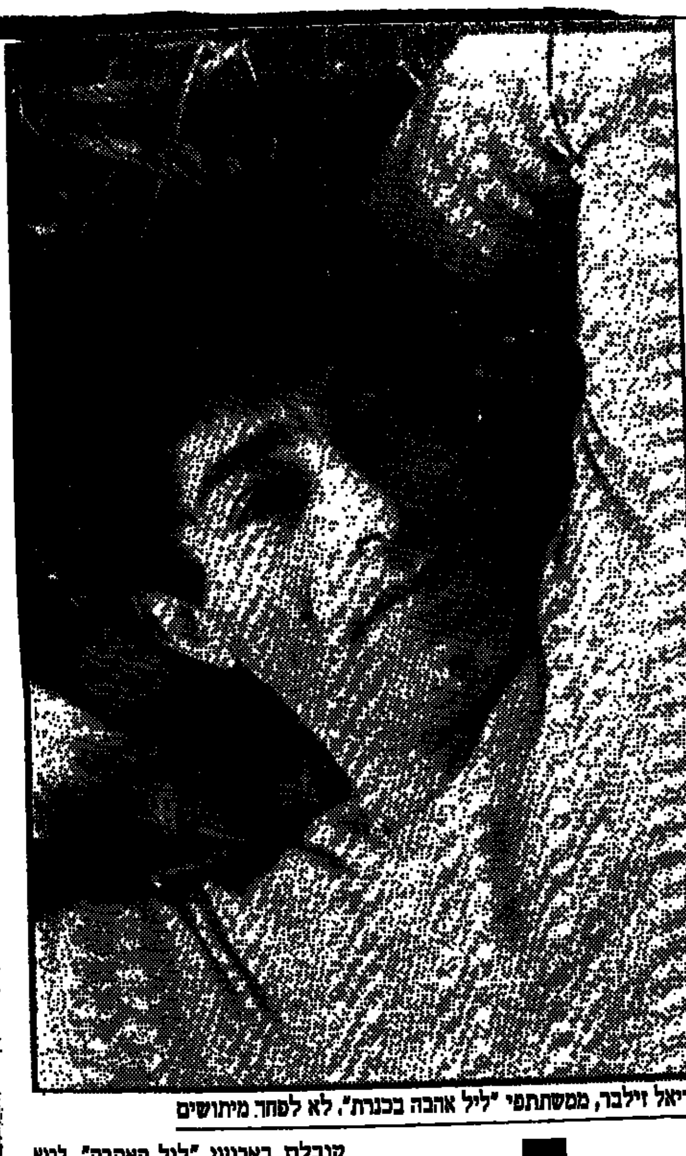
אריאל זילבר, ממשתתפי "ליל אהבה בכנרת". לא לפחד מיתושים

3 טלוויזיה
פתח קטן בחומה

"מעבר לחומה הסינית" – ערוץ 2, יום חמישי, שעה 20.00

סין. ארץ המיסתורין העתיקה של האוריינט. לאחרונה פותחת ארץ זו את שעריה בקצת יותר נכונות מאשר פעם – אך המסתורין נשאר כשהיה.

התבשרנו לאחרונה כי קבוצות מטיילים מישראל יורשו לבקר בסין. מה צפוי להם שם? הטפח הסיני הנחשף לתיירים מגלה משהו ממה שעבר על הארץ בעקבות המהפכה שהתחוללה ועדיין מתחוללת שם. התכנית "מעבר לחומה הסינית" מורכבת מחמש כתבות, הבוחנות היבטים שונים של מהפכה זו.

תדמיתה של סין בעיני העולם המערבי עברה תהפוכות רבות בעשורים האחרונים. התוכנית סוקרת את תולדות שינויי התדמית משנות ה־40, דרך מלחמת קוריאה בשנות ה־50, עידן מאו בשנות ה־60 ותחילתה של המהפכה בשנות ה־70 שהחלה במשחק טניס־השולחן המפורסם, וביקור הנשיא ניקסון בסין. שנות ה־80 בסין הן שנות חדירת הקולוניה המערבית וכניסת ה"כלכלה החופשית". חיי התרבות של סין, לעומת זאת, מאופיינים בבידוד כמעט מוחלט, להוציא סדקים אחדים דרכם חודרת תרבות המערב. באחת הכתבות נראית נערה סינית לבושה בג'ינס, שרה באנגלית כשהיא מלווה עצמה בגיטרה – סמל מייצג למאבק בין התרבות המסורתית והשמרנית, לבין חדירת תרבות המערב. בכתבה אחרת בתכנית מתלווה צוות הטלוויזיה לשלושה סטודנטים אמריקנים הלומדים בסין, כל יום שלהם הוא התמודדות מחודשת עם המנטליות המקומית. כן מפגישה הכתבה את הצופים עם זוג סיני ובתם, חושפת את חיי היומיום שלהם בסין. הכתבה האחרונה עוסקת בצד הכלכלי: סין הנחשבת היום כבעלת פוטנציאל אדיר להשקעות, שוק בלתי־דלוי המונה מיליוני לקוחות־פוטנציה למוצרי הצריכה של תרבות המערב.

4 הצגה
ראיתי אנשים מחייכים

"גלגלים באוויר" – תיאטרון מהרבא

"גלגלים באוויר" מוגדר בתוכנייה כהצגה קרקסית. הגדרה מדוייקת. אמנם אין זה קרקס אלא הצגת־תיאטרון על במה פרונטלית – אך הקרקסיות שבה אינה רק בנושא, אלא בעיקר בטכניקה של עשייתה. וזה גם עיקר כוחה.

ההצגה בנוייה קטעים־קטעים, כמו תוכניות של קרקס. בקטעים אלה מעלים המשתתפים שורה ארוכה של מופעים מתחום הקרקס, כך שלמעשה הם מציגים את מיומנותם בכל ממקצועות הקשורים בסוג בידור זה: ליצנות ואקרובטיקה, חד־אופן ואילוף חיות (אלא שהחיות גם הן, במקרה זה, שחקנים), להטוטנות, הליכה על קביים, סולמות, נגינה ושאר מעשי לוליינות.

המרשים בכל הסיפור הזה, שזוהי להקה צעירה, צעירה בעיקר על פי גילם של המשתתפים. כולם תלמידיו של אברהם דנא, הבמאי והמנהל את התיאטרון הזה. ואני מוכרח לומר, שזוהי לי חוויה מיוחדת במינה, לגלות שישנם צעירים מוכשרים המקדישים את מלוא מרצם ללימוד מקצועות הקרקס. הם עושים זאת בכל ליבם, בהתלהבות ויכולת. והתלהבות, כידוע, סוחפת. קשה לעמוד בפני הרעננות שלהם, בפני ההתלהבות שבה הם מפגינים את מיומנותם.

ובכן, קרקס עברי אחרי אלפיים שנה? עוד לא. אבל יש תקווה. הקרקס לא היה מעולם מקצוע יהודי. אבותינו (רק הם?) לא כל כך אהבו את הליצנות ואת הלוליינות לשמם. סתם כך להתפרק, לצחוק, מבלי לחפש איזו משמעות חבוייה מאחורי כל זה? ומה שחשוב יותר, השמחה אינה רק על הבמה. כבר באולם הכניסה מקבלים את פניך ליצנים המשעשעים את הקהל. כן, ראיתי סביבי אנשים מחייכים. לא רק הילדים.

אליקים ירון ■

"גלגלים באוויר": עוד לא קירקס, אבל תקווה

5 מופע
כרמן, אבל לא רק

ג'וליה מגינס ג'ונסון, הופעות בהיכל התרבות, 3 ו־4 באוגוסט.

אני מכיר כמה אנשים שהלכו לסרט "כרמן" של פרנצ'סקו רוסי רק בגלל הופעתה של הזמרת ג'וליה מגינס ג'ונסון. כעת אפשר יהיה לשמוע אותה בהופעה חיה: שתי הופעות בהיכל התרבות, ב־3 וב־4 באוגוסט (בליווי תיזמורת בת 24 נגנים).

מגינס היא אחת הזמרות המבוקשות ביותר כיום על בימות האופרה בכל רחבי העולם. הרקורד שלה מרשים, כולל מגוון רחב של תפקידים מרכזיים על בימות האופרה של ניו יורק, טוקיו, לונדון ועוד. אלינו היא מגיעה עם רפרטואר הכולל קטעי־אופרה מפורסמים, שירים ממחזות זמר, להיטים של מוסיקה קלה ושנסונים צרפתיים. מגיניס אוהבת לשיר קטעים של אזנבור וברל לצד אריות מכרמן. היא אפילו מבצעת חומר של ליונל ריצ'י – זאת לצד הביקורות נילהבות להן זכתה על ביצועיה לשירי גרשווין.

מגיניס ידועה גם כרקדנית, קומיקאית ושחקנית מצויינת. בגלל מיגוון כשרונותיה השוו אותה לכוכבות כלייזה מינלי וברברה סטרייסנד. לפני שהגיעה לאופרה התפרסמה מגיניס על במות ברודוויי, בעקבות הופעות בתפקידים ראשיים ב"סיפור הפרברים" (כמריה) או "כנר על הגג" (כהודל) לצידו של זירו מוסטל, תפקיד אותו מילאה במשך למעלה כשנתיים.

הופעתה בארץ עתידה להביא לביטוי את כל כשרונותיה. אפשר לומר כי השיא יהיה האריה מתוך "כרמן".

אדר אבישר ■

ג'וליה מגינס ג'ונסון: מ"כרמן" עד ז'אק ברל

6 תקליט
לילדים, אבל לא רק

שרי צוריאל – "על הגבה"/ חד ארצי

שיתוף הפעולה בין קיפי מ"רחוב סומסום" והילד המזוקן הוכיח את עצמו: שרי צוריאל הסתובבה הרבה זמן עם הרעיון לעשות אלבום שירי ילדים בהפקה "מבוגרת". אלון אולארצ'יק, לכל מי שהאזין טוב למוסיקה שלו, משמר בנשמתו ניצני ילדות שכנראה ישארו אצלו לתמיד.

התוצאה במפגש בין שניהם – שרי כמבצעת, אולארצ'יק כמפיק מוסיקלי – היא אלבום שהכותרת שלו היא "שירי ילדים", אך תוכנו לא מבייש גם את מי שעבר כבר מזמן את העשור הרעשון שלו. 19 שירי ילדים, כשביניהם סקיצות קצרות של שרי, מיני הרהורים של רגע, שעוזרים לחומר לזרום. שלומית כהן, יעל גרמן, לאה גולדברג, נורית זרחי, פניה ברנשטיין, תרצה אתר, ענת שרתוק־שדים, אלדד שדים, יאיר רוזנבלום, עדי רנרט, דליה רביקוביץ', דן אלמגור, רוני וייס, רמי קדישזון, אודית עמיר, קובי אושרת הם רק חלק מהיוצרים שמקבלים קרדיט על הלחנה וכתיבה. בן ברשביט הוא זה שעזר לצוריאל לבחור את השירים מתוך ספרי ילדים שאהבה במיוחד. ניכרת האהבה האמיתית לחומר, והעובדה שלא נעשה כאן עוד אלבום של לצאת ידי חובה.

באשר לצד המקצועי, הוא עשוי להפליא. שירתה של צוריאל משוחררת יותר, נקיה מהפרזות אליהן נסחפה בעבר. אולארצ'יק, שזו עבודה ראשונה שלו כמפיק אלבום שלם, פיזר כאן הברקות כמו קוסם ששולף שפנים מהכובע. השילוב הזה בין טקסט ילדותי וסאונד בוגר מגיע לשיא ב"באו באו" של "ראשים מדברים" במקור. נראה שאפילו דייוויד בירן ירווה נחת מהביצוע.

"על הגבה" צריך להתמקם על מדף התקליטים בין יצירות כמו "הכבש הששה־עשר" או "ציפור הנפש". מסוג האלבומים שהקטנים יאהבו אולי לשמוע, אבל בלילה, אחרי שהם ירדמו, יוכלו גם המבוגרים לקחת אותם בסתר מהמדף, ולהגות.

טל פרי ■

קולנוע

הדירוג של אהרון דולב

לא להחמיץ	●●●●●
כדאי לראות	●●●●
אפשר לראות	●●●
אפשר לוותר	●●
כדאי לוותר	●

תל־אביב

(שעות צפייה: 5; 7.45; 9.45)

קומדיה

ביטל'ג'וס (ארה"ב 87') **סיוון** טל. 567820. פארודיה על שדים ורוחות. בימוי: טים ברטון. שחקנים: אלק באלדווין, ג'ינה דייוויס, מייקל קי־טון. זוג צעיר נהרג בתאונה וחוזר לביתו הכפרי בתור רוחות־רפאים, לגרש פולשים ערוניים. שילוב שחקנים, פעלולים ואנימציה. שעטנז פרוע לחובבים. (7.30;9.40)●●

המשימה מיאמי – בי"ס לשוטרים מס. 5 (ארה"ב 87') **רב־חן 1** טל. 82288. המשכו האינסופי של הקירקס המשטרתי. בימוי: אלן מאיירסון. שחקנים: בובה סמית, דייוויד גראף. יריבו של המפקד מוסיף לחתור להדיחו ולרשת אותו. המפקד לוקח לחופשה את כל הצוות האמון וגורם למשבר איוש חמור. תעלולים והשתוללויות. (5; 7.30; 9.45)

החבר של החברה שלי (צרפת 87') **לב 2** טל. 288868. קומדיות ומשלים מס. 6. בימוי: אריק רומר. שחקנים: עמנואל שולה, סופי רנואר. ארבע צלעות לתסבוכת רומנטית: שתי עלמות חן ושני בחורי חסד, ופתולים מהסין הרגשי ומעגלי יחסים מתהפכים, ספרידים ומאחדים. דיאלוג חכם, הומור מעודן, אנין ושארמאנטי מאוד.(2;11.45; 4.10; 6; 7.45;9.55)●●●●●

טירונות (ארה"ב 87') **בן־יהודה** טל.222759. פרק נוסף בטרילוגיה האוטוביאוגראפית של המחזאי האמריקני ניל סיימון. בימוי: מייק ניקולס. שחקנים: מתיו ברודריק, כריסטופר ווקן. בדמותו של סיימון, יוג'ין הצעיר, בסרי חיל, מתמודד עם עובדות החיים, בבסיס צבאי, הרחק מהבית היהודי החם בברוקלין.

לול (ישראל 70') **הקולנוע** טל.259341. שלושת מצחיקני "הדוד־האבוד" חוזרים. אורי זוהר, אריק איינשטיין וצבי שיסל – עושים שמח ומברח, בהקרנה מחודשת, באווירה "קולט"ית", של ארבעה מערכוני טלוויזיה פארודיסטיים, שהצחיקו את עם ישראל לפני 18 שנה. פצצת הצחוק הישנה עודה טעונה. (5.30;7.30;9.30;11.30) ●●●

ליידי איב (ארה"ב 1941) **פריז** טל 222282. יין משובח. בימוי: פרסטון סטרג'ס. שחקנים: ברברה סטנויק, הנרי פונדה. נוכלת מקסימה פוגשת מיליונר תמים ונופלת בעצמה ברשת פיתויה. קומדייה רומנטית בת 47, שלא איבדה רעננותה והצאותיה. סאטירה משעשעת. חמוד מאוד. (12; 2;4;7.15;9.30) ●●●●●

מחליפים ערוצים (ארה"ב 87') **לימור** טל.260773. קומדיה תקשורתית. בימוי: טד קוצ'ף. שחקנים: קתלין טרנר, ברט ריינולדס, כריסטופר ריב. עוד עיבוד למחזה ישן ("כותרת ראשית") מאת בן הכט וצ'ארלס מקארתי. מערכת עתון נפוץ בעיתונות בשנות ה־20, הועברה הפעם לחדר חדשות באולפן טלוויזיה ביומינו. גירסה קולנועית רביעית ורדודה מבוכן.(5.30;7.45;9.45)●●

מוכת ירח (ארה"ב 87) **טיילת 3** טל. 657952. מהתלה רומנטית. בימוי: נורמן ג'ואיסון. שחקנים: שר, ניקולאס קייג'. אלמנה צעירה באיטליה הקטנה בברוקלין מאורסת, הופכת מוכת ירח מלא ומתאהבת בגיס המיועד. הומור עדתי קליל. ●●●

מלך הסלים (ישראל 87') **מקסים** טל. 287457. יש (סלו) בימוי: רובי גל. שחקנים: גל, רבקה מיכאלי בתפקיד אורחת, פקידדוזאר, ווין ומצען קורע את הרשת בכל זריקה, מכל טווח ווית ומוביל את הקבוצה לנצחון. טיפלות אוורלית.(5;7.30)● **חיזור גורלי** (9.30)

סודי ביותר – בית ליסין טל. 216653. הקרנה חוזרת. (11.15) ●●●

נעורים בהשאלה (ארה"ב 87') **רב־חן 3** טל. 282288. מהתלת גילגולי־רוחות. בימוי: פול פלאהרטי. שחקנים: ג'ורג' ברנס, צ'רלי שלייטר. רוחו הצעירה של סבא זקן בן 81, נכנסת בגופו של נכד, ביישן שלומיאל בן 18. מטופש.(5;7.40; 9.55) ●

סלסה (ארה"ב 87') **הוד** טל. 226226. ריקודים, להיטים ומיקצבים מאולפני גולן־גלובוס. בימוי: בועז דווידזון. שחקנים: בובי רוזה, לוידה ראמוס. צמד רקדני "סלסה", מגשים את שאיפת חייו – לנצח בתחרות השנתית למחוללי הסיקצבים הפורטוריקנים, במועדון ריקודים קודח.

ביטל ג'וס – סיוון טל. 567820

קרוקודייל דנדי 2 (ארה"ב 87') **תל־אביב** טל. 281181. המשכה של ההרפתקה על צייד הקרקודילים האוזי. בימוי: ג'ון קורנל. שחקנים: פול הוגאן, לינדה קוזלובסקי. מתחיל בין עורדי השחקים בניו־יורק, עם הסתיים הקרוקודייל הראשון ומסתיים ב"בוש" האוסטרלי, עם החל הראשון. פיתוח ניכר בהומור ובאקשן.●●

קפה בגדד (גרמניה 87') **דיזנגוף 1** טל. 200485. פנטסיה קומית. בימוי: פרסי אדלון. שחקנים: מאריאן סגברכט, סי.סי.ה. פאונדר. תיירת גרמניה שופעת־משמנים, מעוררת לחיים קוסמים פונדק מוזנח, מאייש בחבורת זרוקים תימהוניים, אי־שם במידבר קליפורניה. הומור, דימיון, סינוון וכשרון לעיצוב טיפוסים ואווירה.(11;1;3;5; 7.30;9.50)●●●●

שגעון של צמד (ארה"ב 87') **לימור** טל. 260773. יוסיות. שחור ולבן חברים. בימוי: רוב רס מרל. שחקנים: ריקי בוסקר, דריוס מקריי. יתום קטן לבן בורח מהבית ומוצא ידיד כושי קטן בפרבר עני שחור. (4;11)

שלושה גברים ותינוקת (ארה"ב 87') **רב־חן 2** טל. 282288. אמריקניזציה של הלהיט ההחולי הצרפתי ("שלושה רווקים ותינוק") מלפני שנתיים. בימוי: לאונרד נימוי. שחקנים: תום סלק, טד דנסון, סטיב גוטנברג. הכל, כלל העלולים פושרים, אותו דבר, חוץ מהשפה, חיתוך במקום חיוך ופנטאזה במוהם במקום בפריז. (7.40;9.55)●●

דרמה

אל עצמי (ישראל 88') **לב 1** טל.288868. דראמה סוציאלית, לפי סיפור ותסריט מאת גליה רון־פדר. בימוי: תמיר פאול. שחקנים: אריק אוחנה, רוחמה סלכא, חוויה דנון, רוברטו פולאק. ילד בן 11 מבית הרוס בשכונת מצוקה, נמסר למשפחה אומנת בשכונה יוקרתית ועובר משבר זהות והסתגלות. בעיה אופטית בביצוע מתוספס. (11;3;5;8) ●●

אהבנו כל כך (איטליה 74') **לב 1** טל. 288868. קומדיה דראמטית בבכורה מאוחרת. בימוי: אטורה סקולה. שחקנים: ויטוריו גסמן, ניינו מנפרדי. קורות שלושה חברים מימי המחתרת האנטי־פאשיסטית, שלובים בקורות איטליה מסוף מלחה"ע עד אמצע שנות ה־70. הומור ופיוט, צחוק ודמע ומלאכת מחשבה והשראה. (2.35; 3; 5.15; 9.45) ●●●●●

הצוענים (יוגוסלביה 87') **פאר** טל.443795. תחקיר סוציאלי. בימוי: גוראן פסקאלייביץ'. שחקנים: ליוביצה סאמרדזיץ, יאקוף אמזיץ'. עתונאי חודר לקהילת צוענים וחושף סחר בילדים, הנמכרים לסרסורי פשע. תיאור סטראוטיפי מעופל של מיטעט מרוכא. רוחה. ●

הקיץ של אביה (ישראל 88') **דיזנגוף 2** טל. 200485. ילדות מיוסרת. בימוי: אלי כהן. שחקנים: גילה אלמגור, קייפו כהן. לאחר הספר והצגה היחיד – עוד שלב בהתמודדות של אלמגור עם פצעי ילדותה בפחדי תקופה בשנות ה־50, שם גדלה לצד אם מעורערת בנפשה, בחיפוש נואש אחר דמות־אב. לקייפו הקטנה, בדמותה אלמגור בת ה־10, עיניים מלאות הבנה, לאלמגור, בדמות אימה, מומנטים כנים. (11;1.30;3;5;7.40;9.50) ●●●

הכל באשמת גן־העדן (איטליה 86') **תכלת** טל. 443950. מלודראמה אנושית. בימוי: פראנצ'סקו נוטי. שחקנים: נוטי, אורנלה מוטי. אסיר משוחרר, שעולמו חרב, מאתר את בנו ומוותר עליו, לטובת זוג כפרי חם ואוהב ולמען עתיד ילדו.(5;7.30;9.45) ●●●

הקלות הבלתי נסבלת של הקיום (ארה"ב 87') **שחף** טל.296645. עיבוד ארוך (170 דקות) לרב־מכר מאת הצ'כי הגולה, מילן קונדרה. בימוי: פיליפ קאופמן. שחקנים: דניאל דיי־לואיס, ג'ולייט בינוש, לנה אולין. מעגליו הופקיים של מנתח צעיר, בדימדומי "האביב של פראג" (1968). צילום יפהפה, בצד פישוט עלילתי של יצירה מורכבת. (5.45;9.15)●●●

הקיסר האחרון (בריטניה 87') **רב חן 5** טל. 282288. חזיון היסטורי. במאי – ברנרדו ברטולוצ'י. שחקנים – ג'ון לון, פיטר או'טול. אחרון קיסרי סין. שעלה לכס הדרקון בגיל שלוש והלך לעולמו כגנן פשוט בפקין האדומה. (6.30; 9.30) ●●●●●

ז'אן דה פלורט (צרפת 86') **דיזנגוף 3** טל. 200485 מלודראמה כפרית. במאי: קלוד ברי. שחקנים: איב מונטאן, ג'ראר דפרדייה. איכרים חומסים נחלת שכנם וגורמים למותו. מעולה, שיאי משחק. (3;11) ●●●●●

חרטה (גרוזיה/בריה"מ 82') **אורלי** טל. 284025. חזיון מוסר סאטירי מותח על משטר העקר, האימה והטירוף הסטאליניסטי. בימוי: טנגיז אבולדזה. שחקנים: אבטנדיל מאקהרדזה, זיינאב צר צואדזה. ראש עיר גרוזיני, במופע סטאלין ושפם היטלראי, נפטר, נקבר ומוצא מקברו. אשה נודדת זוית ונשפטת על חילול וכדו. סבויים בסגנון ושר פה צורניה עשירה ומורכבת. מציאות ופנטסיה, סמלים, הפשטה והזיה. מעולה. (6; 9.15)●●●●●

חופשה בכפר (צרפת 87') **לב 4** טל. 288868. זכרון ילדות. בימוי: ז'אן־לופ הובר, שחקנים: הילד אנטואן הובר והילדה ואוסה טאוי. ילד עירוני חווה חופשת קיץ בכפר. בחברת זוג חוואי ידים וילדת כפר ג'ינג'ית. הומור מר־מתוק. (12;7.30; 9.50) ●●●●

משדרים חדשות (ארה"ב 87') **דקל** טל. 443209. "ירידה" הוליוודית על הטלוויזיה האמריקנית. בימוי: ג'יימס ל. ברוקס. שחקנים: וויליאם הרט, הולי האנטר, אלברט ברוקס. סבב קודח מבפנים, ירידה ברמה ובאתיקה ויחסי משולש שאפתני, תוך כדי הכנה, שידור ופירבוק חדשות. ביוני.(7.10; 9.45) ●●●

מנון (צרפת 86') **דיזנגוף 3** טל. 200485 ז'אן דה־פלורט פרק ב'. סיום דפארדייה, פלוס עם נואל ביאר היפהפיה. הנוקמת את מות אביה. (1;5) ●●●●●

עולם נפרד (בריטניה 88') **דיזנגוף 3** טל. 200485. אפרטהייד. בימוי: כריס מנגס. שחקנים: ברברה הרשי, ג'ודי מיי, נידזי, דיני וגוף מרד של משפחה לבנה (יהודיה) אסתית, שמשלמת מחיר כבד על הצטרפותה למאבק השחורים נגד מישטר הפרדה הגזעים ברום אפריקה בשנות השישים. מסופר מזווית ראייה של ילדה בת 13. פרס השופטים בקאן. (7.30; 9.50) ●●●

עיניים שחורות (איטליה/בריה"מ 87') **מוזיאון** טל. 261297. קומדיה עצובה על חיים מוחמצים. במאי: ניקיטה מיכלקוב. שחקנים: מרצ'לו מאסטרויאני, אלנה סופונובה, סילבנה מנגנו. מבוסס על "הגברת עם הכלבלב" וסיפורים אחרים מאת אנטון צ'כוב. בימוי מסוגנן בהומור איתני. מאסטרויאני נפלא. (4.30; 7; 9.30) ●●●●●

פרחים בעליית הגג (ארה"ב 87') **גת** טל. 267888. מלודראמה פסיכולוגית. במאי: ג'ף בלום. שחקנים: לואיז פלטשר, ויקטוריה טננט. אם לארבעה מתאלמנת, חוזרת לבית הוריה ונאלצת לגדל את ילדיה בעליית הגג, בגלל האב הסב, שהתנגד לנישואיה ולא הכיר בהם.

מתח–פעולה–הרפתקה

הנסיכה הקסומה (ארה"ב 87') **לב 3** טל. 288868. אגדה רומנטית בסיגנון היתולי. בימוי: רוב ריינר, שחקנים: קרי אלווס, רובין רייט, מנדי פטינקין, פיטר פאלק. סבא מקריא לנכד סיפור הרפתקאות קסום. על אהבת־אמת טוהר מכל פגע ומכשול, דפי הספר מתעוררים לחיים צבעיים משעשעים. לילדים ולילדים.(11.30; 1.30;3.30;5.30;10) ●●●

רמבו 3 (ארה"ב 88') **אסתר** טל. 225610. אקשן מפוצץ מאולפני גולן־גלובוס. בימוי: פיטר מקדונלד. שחקנים: סילבסטר סטאלון, ריצ'ארד קרנה. ג'ון רמבו מופת שדירים בעלשית. הפעם, באפגניסטן הכבושה. לשם הוא יוצא לשחרר את מפקדו ורעו משבי הרוסי הסרבאים. צולם בישראל. תאילנד ומידבר קליפורניה.(2;5;7.30;9.45)

שם המשחק (ארה"ב 87') **טיילת 1** טל 657952 מותחן פסיכולוגי. בימוי: דייויד מאמט. שחקנים: לינדזי קרוז, ג'ו מנטנה. פסיכיאטרית סבריקה, חוקרת מבנו הכפייתי של האדם, פורשת נוכל מקצועי ונסחפת בעצמה. סגנון מבוכס ומשחק טוב.(5;7.45;9.45)●●●●

פוקוס, רמת אביב טל. 452036 **חיזור גורלי** א' ג' ד' 8 10

צליל יפו טל.823010 6.30 **נקמת אדם** 8.15 **עולמו של דור חדש** (הודי)

חדשים

■ **"כפר קטן שלי"** (צ'כוסלובקיה 85'), "צפון", ת"א. קומדיה כפרית. לאחר עשורים שוות "ציוץ" סטאליניסטי בתור ריאקציונר־בורגני, חוזר ג'ירי מנזל ("רכבות שמורות היטב") אל חיי הפרובינציה הצ'כית. זו היתה לו אז, ועודנה היום, מקור אנושי להתבוננות הומוריסטית באיש הקטן, חולשותיו, משוגותיו וחמימותו. סוגו אירוני חמוץ־מתוק, כיחסו לבריות הקרתניות ולביורוקרטים המטומטמים. הקליידוסקופ הקהילתי בכפר הנידח כולל צמד קומי בנוסח "השמן והרזה" – והג'משאית שמן ונירגן (מריאן לבודה) וקרחוסחו, שלומיאל רזה ופתי הכפר (יאווש באן); רופא כפרי (רודולף הרושקי) שוחר פיוט פסטורלי, שפוטר את קובלות חוליו בדיאגנוזה מקורית –"אז מה, גם לי כואב"; זוג נפקנים, שמתחמא בהתעלסויות אסורות, ועוד רישומי טיפוסים, משורבטים במזיגה של ניחוח ואהבה.

■ **"הבית ברחוב קרול"** (ארה"ב 88'), "אורלי", ת"א. מותחן פוליטי. סרטו החדש של פיטר ייטס ("בוליט", "המלביש") חוזר לשנות החמישים בשיא הפאראנויה האנטי־קומוניסטית וצייד־המכשפות "האדומות" בארה"ב. קלי מקגיליס ("העד", "אהבה בשחקים"), עורכת צילום בשבועון "לייף", מסרבת להסגיר שמות לוועדת מקארתי ומשלמת במשרתה. מובטלת בניו־יורק, היא עולה על מזימה שמטרתה: להבריח פושעי־מלחמה נאצים מתחזים ליהודים, לשם ניצול בשירותם במלחמה הקרה הבינוניות. ג'ף דניאלס ("שושנת קהיר הסגולה") הוא סוכן אף.בי.איי "חיובי", המתאהב בצעירה האידיאליסטית ועובר לצידה במסע בילוש מסוכן לחשיפת קונייה מסוות. עם סנדי פסוקין ("יומל", "הנסיכה הקסומה") בדמות יועצו הפרברטי של הסנטור מקארתי.

■ **"כמעיין המתגבר"** (ארה"ב 49'), "גורדון", ת"א. הקרנה חוזרת. עיבוד קולנועי לרב־מכר מאת איין ראנד. גרי קופר המנוח מגלם את הגיבור הסוער, בקרדמותו הרומנטי של פרנק לויד רייט, גדול אדריכלי אמריקה במאה העשרים. לצידו, פטרישיה ניל בתפקיד אהובתו המסעירה. פרשת חייו, מאבקיו לשינוי פניה הצורניים של אמריקה, התנגשויותיו עם החברה המסודרת ומפתולי אהבתו הגדולה, ביים קינג וידור.

ירושלים

(שעות הצפייה: 4.30; 7.30; 9.30)

לול – אימפריה 1 – 5; 7.15; 9.30;11.30
הצוענים – אימפריה 2 – 7.45; 9.45. אל עצמי – 4;6;11
מחליפים ערוצים – אור 1 –
הבית ברחוב קרול – אור 2 טל. 222914 (ראה חדשים)
החבר של החברה שלי – אור 3 – 4.30;7.15;9.15
לילה מסחרר – אור 4 – 7.15; 9.15
מחפשים את אנדרו – אור 5 – 4.30;7.15;9.15
קרוקודייל דנדי 2 – אדיסון טל. 221444 – 4.30; 7.15; 9.15
נעורים בהשאלה – אורגיל טל. 234176 – 7; 9.15 ספר הג'ונגל – 10.30,12.30, 4.30
ביטל ג'וס – אורנע טל. 224733 – 4.30;7; 9.15
הקלות הבלתי נסבלת של הקיום – כפיר טל. 242523 – 5.15; 8.30
אהבנו כל כך – מיטשל טל. 227950 – 7;9.15
שם המשחק – סמדר טל. 633742 – 7; 9.15
סלסה – עדן – 4.30; 7.15; 9.15
רמבו 3 – רון – 4.30; 7.15; 9.30
הקיץ של אביה – תיאטרון ירושלים טל. 667083 (5;7; 9.30) סמי ורוזי עושים את זה (9.30). עולם נפרד (7; 9.30).

חיפה

(שעות הצפייה: 4.30; 7; 9.15)

הקיץ של אביה – אורה טל. 664017
עיניים שחורות – אורלי טל. 381868 – 6; 9.30
המשימה מיאמי – חן טל. 666272
מחליפים ערוצים – מוריה סינמה קפה טל. 242477 (9.15) אל עצמי 5.15; 7.15
לילה מסחרר – עצמון 1 טל. 663003 – 9.15 מלך הסלים – 4.30
הקלות הבלתי נסבלת של הקיום – עצמון 2 טל. 663003 – 5.20; 8.30
שם המשחק – עצמון 3 טל. 663003
רמבו 3 – פאר טל. 662232 –
לול – קרן אור – (5;7.15;9.15)
ביטל ג'וס – רב גת 1 טל. 674311 – 7; 9.15
נעורים בהשאלה – רב גת 2 טל. 674311
קרוקודייל דנדי 2 – רון טל. 669069 – 5;7.15;9.15
משדרים חדשות – רב אור 1 (6.40; 9.20)
מוכת ירח – רב אור 2 (7; 9.15)
חופשה בכפר – רב אור 3 (7; 9.15)
עולם נפרד – שביט – 7; (9.15)
ביום שישי בלילה (מלבד בתי הקולנוע אורלי, קרן אור) מוקרנים הסרטים ב־22.00

קריות

קרוקודייל דנדי 2 – בית העם (7; 9.30)
סלסה – היכל – 7; 9.15
המשימה מיאמי – סביון
מקום ליד הים – ספיר (7.15; 9.30)
לול – ניצן (7; 9.15)
סלסה – מופת, קרית אתא (ב' ד' ה') (5; 7; 9.15)
שאלה של שמיות – יובל אור, קרית טבעון – 9; האמיצים הקטנים – 5)

הצפון

משדרים חדשות – מופתרון – עפולה – 9.00
הקיסר האחרון – היכל התרבות עפולה – (9.15) מלך הסלים – 5;7
הקיסר האחרון – בית אלון – צפת – מוצ"ש ב' ג' ד' 9.15; א' ה' 6.15; 9.15
אי אפשר לקנות אהבה – אביב, טבריה 7.30; 9.30
סלסה – יד שרית, טבריה 7; 9.15 – עמי ותמי – 5
חשוד – לב, טבריה (5.30;7.30; 9.30)
לילה מטורף – הוד, נהריה (7.15;9.15) שלושת אמיגוס 5
לול – היכל התרבות, נהריה – (7; 9.15)
מבצעים בחוף – גני עכו, – 8.30;10.30
רמבו 3 – אודיטוריום, עכו – 7.30;9.30
מקום ליד הים – שניר, קרית שמונה

(מוצ"ש וחול 9.15; א' ד' 7.15;9.15)
מוכת ירח – אולם הספורט, בית שאן (9.15)

אשקלון

מלך הסלים – אסתר טל. 22659 – 5;7.30; 9.30
חוכמת רחוב – מאור טל. 22337 – 7.30; 9.30
רמבו 3 – רחל טל. 31429 – מוצ"ש ב' ג' 7.30 א' ד' 7.30;9.45

אשדוד

המשימה מיאמי – אשדוד – 7.30; 9.30
קרוקודייל דנדי 2 – צמרת – 7.30; 9.30.

בת־ים

רמבו 3 – אורנים טל. 864418. – 7.30;9.30
מלך הסלים 5;
קרוקודייל דנדי 2 – עצמאות טל. 866320 – 5; 7.30; 9.30

באר־שבע

אל עצמי – אורות טל. 77554. – 7.15; 9.30
קרוקודייל דנדי 2 – חן – 5; 7.30; 9.30
המשימה מיאמי – גילת – 7.15; 9.30

גדרות

מקום ליד הים – בית העם – שישי 10; מוצ"ש 8; 9.30 ב' 9.

הרצליה

חופשה בכפר – אודיטוריום דניאל טל. 544444. 7; 9.30
הקיץ של אביה – דוד טל. 540768 – 7.30; 9.30 אל עצמי – 4; 5.30
סלסה – היכל – 5; 7.15; 9.30
3 גברים ותינוקת – קולנוע דן אכדיה טל. 557799 (מוצ"ש ב' ג' ה' 7; 9.30) 3 מוכת ירח – (א' ד').
ביטל ג'וס – תפארת טל. 87300 – 7.30; 9.30 – ספר הג'ונגל – 5;11

חולון

לול – ארמון טל. 842431. – 7.30; 9.30
המשימה מיאמי – מגדל טל. 841839 – 7.30; 9.40
קרוקודייל דנדי 2 – סבוי טל. 847141 – 5; 7.30; 9.30
סלסה – רינה טל. 841174 – 7.45; 9.45

גרי קופר בסרטו הקלאסי של קינג וידור "כמעיין המתגבר" ("גורדון", ת"א)

חדרה

מלך הסלים – חוף טל. 322202 – 4.30;7.15;9.30
ספר הג'ונגל – חדרה טל. 32302 – 4.30;6 רמבו 3 – 7.30;9.30

כפר־סבא

הקיץ של אביה – חן 7.15;9.15
קרוקודייל דנדי 2 – עמל – 7.15;9.30

פתח־תקוה

קרוקודייל דנדי 2 – היכל 1 טל. 517374 – 7.45;10 ספר הג'ונגל – 11;4.15;6
סלסה – היכל 2 טל. 917374 – 5; 7.30;9.50
הקיץ של אביה – היכל 3 טל. 917374 – 5;7.45;9.45
רמבו 3 – שלום טל. 917430 – 5; 7.20; 9.30

נתניה

סלסה – אסתר טל. 22257 – 5.30;7.30;9.30
לול – דור טל. 56845 – א"ד 7; 9.15

משדרים חדשות – סטודיו המחודש טל. 338676 – 7; 9.30
רמבו 3 – שרון טל. 332919 – 11;8;10 הקיץ של אביה 4.30;6

קרית אונו

זרוק אותה מהרכבת – מרכז קהילתי – מוצ"ש ב' ד' 7; 9.15; ג' 8
חיזור גורלי – מופת – מוצ"ש ב' ג' ה' 7.15 9.30 אני והחבר'ה– א' ד' 7.15 9.30

רמלה

מלך הסלים – אורן טל. 221190 – 5.00; 7.30; 9.30
3 רווקים ותינוקת – היכל התרבות – 8.30 פויבל וחלום האמריקאי – 6
מלך הסלים – נוה זית, לוד – 7.30;9.30

רמת־השרון

מוכת ירח – כוכב טל. 491979 – 7.15; 9.35.

ראשון־לציון

הקיץ של אביה – נעמן טל. 941522 – 7.15; 9.30
קרוקודייל דנדי 2 – רון 1 טל. 9662175 – 7.15;9.30 שירת הדרום – 5;11
סלסה – רון 2 טל. 9662175 – 5;7.30;9.30
רמבו 3 – ראשון – 4.30; 7.15; 9.30
ביטל ג'וס – תרצה 9.00

רחובות

סלסה – בית העם טל. 451978 – 8.30
רמבו 3 – הדר טל. 458165 – 7.15;9.15
קרוקודייל דנדי 2 – חן טל. 467979 – 7.15; 9.15

רמת־גן, גבעתיים

רמבו 3 – אואזיס טל. 739592 – 5; 7.30; 9.45
מלך הסלים – אורדע טל. 721720 – 5 סליטה – 7.30;9.30
המשימה מיאמי – גן 1 טל. 798825 – 7.30; 9.50
הקיץ של אביה – גן 2 – 7.30; 9.50
3 גברים ותינוקת – גן 3 – 7.30;9.50
נעורים בהשאלה – גן 4 – 5; 7.30; 9.50
קרוקודייל דנדי 2 – הדר טל. 719002 – 5; 7.30; 9.30
לול – לילי טל. 744238 – 5;11;7.30;9.30
חשוד – שביט 7.30; 9.30

מומלצים

■ **"עיניים שחורות"** (מוזיאון, ת"א). דקל־הזהב בקאן למרצ'לו מאסטרויאני. קומדיה עצובה על חיים־מוחמצים. מבוסס על "הגברת עם הכלבלב" וסיפורים קצרים נוספים מאת אנטון צ'כוב. על סיפון אוניה, המפליגה מיוון לאיטליה, מגולל מלצר איטלקי (מאסטרויאני) באוזני נוסע רוסי את פרשת חייו ואהבותיו המוחמצים. שיוסמן בבית־אחווה לצד אשה עשירה (סילבנה מנגאנו), פילגש קלת־דעת (מרתה קלר), אהבהבים חולפים ואהבת־חייו – האשה־עם־הכלבלב אנה (אלנה סופונובה), שפגש באקראי בסרת־אוזדמים, יצא בעקבותיה לרוסיה וסופו שהחמיץ גם אותה. קופרודוקצייה איטלקית־רוסית, דובר איטלקית ורוסית. מלאכת־מחשבת של הבמאי הרוסי ניקיטה מיכלקוב, שסיגנן היטב תקופה (תחילת המאה) ודמויות ברוח המקור. מאסטרויאני נפלא.

■ **"חופשה בכפר"** (לב, ת"א). זכרון־ילדות חמוץ־מתוק. ז'אן־לו הובר (תסריט ובימוי) מיחזר חוויה בלתי־נשכחת, מימי היותו ילד פריזאי בן תשע, עת נשלח ע"י אמו ההרה לבילוי חופשת־קיץ בכפר נידח, בבית זוג נשוי חשוך־ילדים. בדידות בסביבה זרה, מאבק תחרותי על ליבם של הזוג בין בני הזוג המארח, שמות ילדם היחיד הותיר בהם חלל נפשי. סיפוקו המשובב של הנער עם בת הכפר, ילדה ג'ינג'ית הרפתקנית, הסובבת אותו בסוך המסתורין של חיי הכפר. הובר סיגנן וסינן זכרונות אישיים וצבע שני מעגלי יחסים אנושיים וסביבה כפרית, בקשת רחבה של הומור וצבעי־רגש משתנים. אנטואן הובר (בנו של הבמאי) בתפקיד הילד לזאי. ואוסה טאוי בדמות הילדה, מארסין: שניהם מצויינים במבעיותם הבלתי־אמצעית. אנושי ותוהה.

סינמטקים

תל־אביב

■ **מוצ"ש 30.7**

20.00 **המפיקים** (ארה"ב 1968) במאי: מל ברוקס. שחקנים: ג'ין ויילדר. מפיק כושל, ורואה חשבון זומר זוממים לעלות מחומר כושל על בימות ברודווי.

22.00 **המאה על סף ביתך** (ארה"ב 1955) במאי: בילי ויילדר. שחקנים: מרלין מונרו. אשתו של טיפוס בורגני אמריקני יוצאת לחופשה.

■ **ראשון 31.7**

18.00 **נישואין ללא מכס** (הונגריה–פינלנד 1983) במאי: יאנוש דומבליי. נערה מבקשת להינשא בנישואים פיקטיביים כדי לצאת מהונגריה.

20.00 **אגנס של אלוהים** (ארה"ב 1985) במאי: נורמן ג'ואיסון. שחקנים: ג'ין פונדה, אן באנקרופט. עימות בין פסיכיאטרית לאם מנזר. דראמה.

22.00 **עוברת אורח** (צרפת 1985) במאי: אניס ורדה. שחקנים: סאנדרין בונר. הרפתקאותיה של נוודת זרוקה.

■ **שני 1.8**

18.00 **יער האיזמרגד** (ארה"ב 1985) במאי: ג'ון בורמן. שחקנים: פג פוסטר. סיפור אמיתי על בנו של מהנדס שנחטף ע"י שבט פרימיטיבי.

20.00 **החיים נפלאים** (ארה"ב 1946) במאי: פרנק קאפרה. שחקנים: ג'יימס סטיוארט. החיים בעיירה קטנה באמריקה. (129 ד', אנגלית, ללא תרגום).

22.00 **שוברים** (ישראל 1985) במאי: אבי נשר. שחקנים: יוהר אשדות, ס' היימן. חבורה של קולנוענים מנסה להפיק סרט מוסיקלי.

■ **שלישי 2.8**

18.00 **המבוך — לבירינט** (ארה"ב 1986). במאי: ג'ים הנסון. שחקנים: דייויד בואי. נערה בת 15 יוצאת לחפש את אחיה שנחטף.

20.00 **פדרו פאראמו** (מכסיקו 1968) במאי: קרלוס ולו. שחקנים: ג'ון גאבין. רודן השולט באדמות ובחיי האיכרים בכפרו. (105 ד', ספרדית, תרגום לצרפתית)

22.00 א. **הבית** (ישראל 1981) במאי: עמוס גיתאי. בית המהווה סכסוך ישראלי פלשתינאי (51 ד', עברית, אנגלית וערבית, ללא תרגום).
ב. **ואדי** (ישראל 1981) במאי: עמוס גיתאי. החיים בואדי ליד חיפה תחת השלטון הישראלי. (41 ד', עברית, אנגלית, ערבית תרגום לצרפתית).

■ **רביעי, 3.8**

18.00 **קארטה קיד** (ארה"ב 1983) במאי: ג'ון ג' אבילדסן. שחקנים: ראלף מאצ'יו. נער משתלם אצל מומחה יפאני בקראטה לצורך הגנה עצמית. לכל המשפחה.

20.00 **העולם לפי גארפ** (ארה"ב 1982) במאי: ג'ורג' רוי היל. שחקנים: גלן קלוז. סיפורו של ט.ס. גארפ.

22.00 **שיחות מלוכלכות** (קנדה 1986) במאי: דניס ארקן. שחקנים: דומיניק מישל. 4 זוגות נפגשים לסעודת שחיתות.

■ **חמישי 4.8**

21.00 **יומן שדה** (צרפת–ישראל 1983) במאי: עמוס גיתאי. מסעות בשטחים הכבושים שהובילו למלחמת לבנון (86 ד', עברית, תרגום לאנגלית)

22.15 סינמטק 2 **אקאטונה** (איטליה 1961) במאי: פייר פאולו פאזוליני. שחקנים: פרנקו צ'יטי. בחור החי על רווחי זונה.

22.15 סינמטק 1 **המכשפות מאיסטוויק** (ארה"ב 1987) במאי: ג'ורג' מילר. שחקנים: ג'ק ניקולסון, שר. שלוש נשים מודרניות מחפשות את גבר חלומותיהן.

■ **ראשון 31.7**

19.00 סינמטק 1 **קברט** (ארה"ב 1971) במאי: בוב פוסי. שחקנים: לייזה מינלי, מייקל יורק. צעיר אנגלי, מגיע לברלין של תחילת שנות ה־30 ומתאהב בזמרת קברטים.

19.00 סינמטק 2 **אופקים אבודים** (ארה"ב 1937) במאי: פרנק קאפרה. שחקנים: רונלד קולמן. מטוס אחרון לשואה נחטף ע"י גבר מסתורי (118 ד', אנגלית, ללא תרגום).

21.00 סינמטק 2 **בנגקוק בחריין** (צרפת 1984) במאי עמוס גיתאי. תעודי על הסחר הבינלאומי (אנגלית, ללא תרגום).

21.30 סינמטק 1 **נרדפי החוק** (ארה"ב 1986) במאי: ג'ים ג'רמוש. שחקנים: טום וייטס. שלושה גברים כלואים בתא משותף בכלא ונמלטים ממאסרם.

■ **שני 1.8**

19.00 סינמטק 1 **לני** (ארה"ב 1974) במאי: בוב פוסי. שחקנים: דסטין הופמן. סיפור חייו של גדול הבדרנים של ניו־יורק.

19.00 סינמטק 2 **האיש שחשב שאשתו היא כובע** (בריטניה 1988) במאי: כריסטופר האולנס, מייקל מוריס. שחקנים: פטרישה הופר. סיפורו יוצא הרופא של מוחו ידוע (72 ד', אנגלית, ללא תרגום).

21.00 סינמטק 2 **הדור הצעיר** (ארה"ב 1929) במאי: פרנק קאפרה. שחקנים: ג'ין הרשולט. דור ההורים הראשון ביבשת החדשה (102 ד', אנגלית, ללא תרגום).

21.30 סינמטק 1 **הניצוץ** (בריטניה 1980) במאי: סטנלי קובריק. שחקנים: ג'ק ניקולסון. סופר מתוסכל מוצא עצמו בבית מסתורי ומבודד. מתח.

■ **שלישי 2.8**

16.00 סינמטק 1 **אי.טי חבר מכוכב אחר** (ארה"ב 1982) במאי: סטיבן שפילברג. לכל המשפחה.

19.00 סינמטק 1 **נסיך צועני** (צרפת 1983) במאי: טוני גאטליף. חיי הצוענים בפרברי פאריס.

19.00 סינמטק 2 **סיפור טוקיו** (יפאן 1953) במאי: יאסוג'ירו אוזו. ביקום של זוג קשישים בעיר הגדולה (139 ד', יפאנית, תרגום לעברית ואנגלית).

21.30 סינמטק 2 **להיות או לא להיות** (ארה"ב 1942) במאי: ארנסט לוביץ'. שחקנים: קרול לומבארד. קומדיה מבריקה על חברי להקה תיאטרון בפולין בתקופת המלחמה.

21.30 סינמטק 1 **חמים וטעים** (ארה"ב 1959) במאי: בילי ויילדר. שחקנים: מרלין מונרו, ג'ק למון, טוני קרטיס. שני מוסיקאים מסתבכים עם כנופית פשע בשיקאגו. מבריק.

■ **רביעי 3.8**

19.00 סינמטק 1 **אדמת סטרומבולי** (איטליה 1950) במאי: רוברטו רוסליני. על מנת להמלט ממחנה הסגר נישאת צעירה לדייג תושב סטרומבולי. יצירת מופת (81 ד', איטלקית, תרגום לאנגלית).

19.00 סינמטק 2 **נא להכיר: ג'ון דו** (ארה"ב 1941) במאי: פרנק קאפרה. שחקנים: גארי קופר, ברברה סטנוויק. עתונאית שמשרתה מוטלת בסכנה מחפשת נושא מרתק. (125 ד', אנגלית ללא תרגום)

21.30 סינמטק 2 **בחיפוש אחר הזהות** (ארה"ב 1980) במאי: עמוס גיתאי. שיחות וראיונות עם דמויות מפורסמות על הגדרת האדם כיהודי (60 ד', אנגלית, ללא תרגום).

21.30 סינמטק 1 **וולדו ספר הגדול** (ארה"ב 1975) במאי: ג'ורג' רוי היל. שחקנים: רוברט רדפורד. סיפורם של שני טייסים.

■ **חמישי 4.8**

19.00 סינמטק 1 **משפחת המלוכלכים** (איטליה 1975) במאי: אטורה סקולה. שחקנים: נינו מנפרדי. משפחה איטלקית ענייה מתגוררת בחורבה מזוהמת.

19.00 סינמטק 2 **אהבת חיים** (צרפת 1968) במאי: פרנסואה רייכנבאך. תעודי על ארתור רובינשטיין (91 ד', אנגלית, ללא תרגום).

21.00 סינמטק 2 **האשה השמאלית** (מערב־גרמניה 1978) במאי: פיטר הנדקה. שחקנים: אדית קלבר. עקרת בית גרמניה, המתגוררת בפאריס מחליטה להפסיק את חיי הנישואין (119 ד', גרמנית, תרגום לאנגלית).

21.30 סינמטק 1 **בחור בי** (ארה"ב 1984) במאי: אלן רודולף. שחקנים: ג'ונבייב בולז'ור, קית קאררין. מיס משתחרר ממוסד סגור ויוצא לחפש את אהובתו לשעבר.

24.00 סינמטק 1 **מונטי פייטון חוגגים בהוליווד** (ארה"ב 1982) הופעות חיות שנערכו ע"י חבורת מונטי פייטון בלוס־אנג'לס.

ירושלים

■ **שישי 29.7**

14.00 סינמטק 1 **שם הוורד** (מ.גרמניה–איטליה–צרפת 1986) במאי: ז'אן ז'אק אנו. שחקנים: שון קונרי. רציחות מסתוריות במנזר במאה הי"ד.

22.00 סינמטק 1 **והספינה שטה** במאי: פדריקו פליני. שחקנים: פרדי ג'ונס. ספינה איטלקית יוצאת אל הים לפזר את אפרה של זמרת אופרה מפורסמת.

■ **מוצ"ש 30.7**

20.00 סינמטק 1 **קן הקוקיה** (ארה"ב 1975) במאי: מילוש פורמן. שחקנים: ג'ק ניקולסון. מעלליו של פושע קטן בבית חולים לחולי נפש.

20.00 סינמטק 2 **מר סמית הולך לוושינגטון** (ארה"ב 1939) במאי: פרנק קאפרה. שחקנים: ג'יימס סטיוארט. מנהיג תנועת נוער, אידיאליסטי נשלח לבית הנבחרים (125 ד', אנגלית, ללא תרגום).

חיפה

■ **מוצ"ש 30.7**

19.00 **שגעון בחלל** (ארה"ב 1987) במאי: מל ברוקס. שחקנים: מל ברוקס. פארודיה מטורפת על המדע הבדיוני.

21.30 **עכבר הבארים** (ארה"ב 1987) במאי: ברבט שרדר. שחקנים: מיקי רורק, פיי דנאווי. עולמם של אלכוהוליסטים בבר עלוב בלוס־אנג'לס.

■ **ראשון 31.7**

19.00 **עכבר הבארים** (ראה מוצ"ש).

21.30 א. **אנוס** (צרפת 1983) במאי: עמוס גיתאי. תעודי המתאר את הרשת הבינלאומית בסן־פרנציסקו (76 ד', אנגלית ללא תרגום).
ב. **בחיפוש אחר הזהות** (ראה סינמטק ירושלים).

■ **שני 1.8**

19.00 **בנות אפרודיטה** (יוון 1962) במאי: ניקוס קוונדורוס. סיפור רגיש על נער ונערה הסולים את עצמם.

21.30 **סכין במים** (פולין 1962) במאי: רומן פולנסקי. סרטו העלילתי הראשון של פולנסקי. אסור להחמיץ.

■ **שלישי 2.8**

19.00 **שגעון בחלל** (ראה מוצ"ש).

21.30 **החיים נפלאים** (ראה סינמטק ת"א)

24.00 **כל מה שרצית לדעת על המין** (ארה"ב 1972) במאי: וודי אלן. שחקנים: וודי אלן, ברט ריינולדס. אפיזודות מבדחות ומצחיקות על נושא המין.

■ **רביעי 3.8**

19.00 **ערוצי המיסורי** (ארה"ב 1976) במאי: ארתור פן. שחקנים: ג'ק ניקולסון, מרלון ברנדו. רוצח מקצועי נשכר לחסל כנופית גנבים.

21.30 **מיתולוגיות אמריקאיות** (ראה סינמטק ת"א).

■ **חמישי 4.8**

19.00 **נא להכיר ג'ון דו** (ראה סינמטק ירושלים).

21.30 **מוריס** (ארה"ב 1987) במאי: ג'יימס אייבורי. שחקנים: ג'יימס וילבי. בחור בן המעמד הבינוני מתרועע עם בן אצולה צעיר.

24.00 **משנה מקום משנה מזל** (ארה"ב 1983) במאי: ג'ון לנדיס. שחקנים: אדי מרפי. קומדיה מטורפת על שינוי זהות.

סרטי ילדים שישי שבת

■ **תל־אביב וגוש דן**
חן 1, 11.00 **ספר הג'ונגל** (עברית) ● חן 2, 11.00 **מלחמת הכוכבים** ● חן 3, 11.00 **מרי פופינס** ● חן 4, 11.00 **דמבו הפיל המעופף** ● חן 5, 11.00 **הרפתקאות הצ'ימפקס מסביב לעולם** ● לימור, 11.00 שבת, **שגעון של צמד** ● מיילת 1, שישי שבת 11.00 **הרפתקאה החדשה של בילבי** ● מיילת 2, 11.00 **אלדין** ● מיילת 3, 11.00 **שלגיה** ● מקסים, שישי שבת 11.00 **ילדי המים**.

■ **רמת גן**
גן 1, 11.00 **ספר הג'ונגל** (בעברית) ● גן 2, 11.00 **דובוני איכפת לי 3** ● גן 3, 11.00 **ההרפתקאה החדשה של בילבי** ● גן 4, 11.00 **הרפתקאות הצ'מפקס מסביב לעולם** ● כוכב רמת השרון, שבת, 11.00 **חוות הקסמים** ● קרית אונו, המרכז הקהילתי שבת 11.00 **הלורד הקטן**.

■ **הרצליה**
דן אכדיה הרצליה, שישי, 15.30 **התחתול שבא מהחלל**

■ **חיפה**
רב אור 1, חיפה, שישי שבת 11.00 **מלחמת הכוכבים** ● רב אור 2, שישי שבת 11.00 **אי. טי. חבר מכוכב אחר** ● רב אור 3, שישי שבת 11.00 **בעקבות החרב הקסומה** ● גת 1 שישי 11.00 **ספר הג'ונגל** גת 2 שישי 11.00 **אני והחבר'ה**.

■ **באר שבע**
היכל התרבות, שישי שבת 11.00 **ספר הג'ונגל**.

■ **ירושלים**
אוריגל, שישי 10.30 **ספר הג'ונגל**

סרטי שישי

■ **תל־אביב וגוש דן**
בית לסין, 14.30, 23.30 **סודי ביותר**
דיזנגוף 1, 11.00, 13.30, 22.00, 24.15 **קפה בגדד**
דיזנגוף 2, 11.00, 13.30, 22.00, 24.15 **הקיץ של אביה**
דיזנגוף 3, 11.00 **ז'אן דה פלורט** 13.30 **מנון** 22.00 24.15 **עולם נפרד**
פריז, 12.00, 22.00, 24.00 **ליידי איב** 14.30 **משיח פרא** 16.30 **סאטיריקון**
דרייב אין, 22.00 **סלסה** 24.15 **סרט סקס**.
חקולנוע, 14.30 16.30 **לול** 24.00 **שר הטבעות**
תמוז, 22.00, 24.00 **בלייד ראנר**
סיוון, 22.00 24.00 **ביטל ג'וס**
מקסים, 22.00, 24.00 **עדות במבחן**
לב 1, 21.45, 24.15 **אהבנו כל כך**
לב 2, 13.30, 22.00, 24.15 **החבר של החברה שלי**
לב 3, 13.30, 22.00, 24.15 **הנסיכה הקסומה**
לב 4, 22.00, 24.15 **חופשה בכפר**
טיילת 1, 14.00, 21.45, 24.00 **שם המשחק**
טיילת 2, 14.00, 21.45, 24.00 **הבית ברחוב קרול**
טיילת 3, 14.00, 21.45, 24.00 **מוכת ירח**
מוקוס, רמת אביב 22.00 **חיזור גורלי** 24.00 **ראסטי ג'יימס**
לולי, ר"ג 22.00 **משהו פראי**
כוכב, רמת השרון, 21.30, 23.45 **מוכת ירח**
עם מלבד סרטים אלה, מוקרנים הסרטים השוטפים בכל בתי הקולנוע בת"א, מלבד קולנוע גורדון וחכלת
■ **סרטי שישי בלילה — בבתי הקולנוע בר"ג וגבעתיים**

■ **ירושלים**
תיאטרון ירושלים, 14.00 א. **הקיץ של אביה**. ב. **סמי ורוזי עושים את זה**. ג. **עולם נפרד**.
בית אגרון, 14.30 **דיינר** 16.30 **מונריוקר**
אור 1, 22.00 **מחליפים ערוצים**
אור 2, 22.00 **הבית ברחוב קרול**
אור 3, 22.00 **החבר של החברה שלי**
אור 4, 22.00 **שלושה אמיגוס**
אור 5, 22.00 **מחפשים את אודרה**
אימפריה 1, 14.30 **לול**
סמדר, 22.00 **שם המשחק**

■ **באר־שבע**
היכל התרבות, 24.30 **שם המשחק**

■ **גדרות**
בית העם, 22.00 **מקום ליד חיף**

■ **קרית אונו**
המרכז הקהילתי, 22.00 **זרוק את אמא מהרכבת**

■ **עכו**
גני עכו, 22.00, 24.00 **מציצים בחוף**

חיי לילה

תל־אביב וגוש דן

מועדונים

"אלווין" — יפו העתיקה, טל. 829018. שישי־שבת — אמנים אורחים.
"אריאנה" — יפו העתיקה, פתוח כל ערב עד השעות הקטנות פרט ליום א', טל. 822745, 838802.
"אגדי" — מלון פלאזה תל־אביב. הירקון 155, טל. 445111. שישי־שבת אמנים אורחים. פריסטרויקה, להיטי שנות ה־60.
"גאטסבי" — גלריה ומועדון לאמנות. בוגרשוב 60 טל. 280802. יום ב' 18.7 תיאטרון מחול פינה בשעה 21.00. סרטי פולחן ביום ב' 25.7 בשעה 21.00.
"דיסקו קלאב" — מלון מוריה פלאזה ת"א — מוסיקה עכשווית בכל יום ו' להיטי שנות ה־60 וה־70 משעה 22.00.
"זין מגדמה" — מול הדולפינריום) טל. 660333, ערב ריקודים ודיסקו בכל יום ו'. ביום ג' ריקודים סלונים לגילאי 40 פלוס. פנויים פתוח בימים מוצ"ש ג' ה'
"הבקתה" — גני התערוכה ת"א. מידי יום ה' הופעה של "הצעירים חוזרים" ב־22.00
"הגוות" — ב"ס הנדסאים, רמת אביב, האוניברסיטה 30. מפגש פנויים פנויות 28 פלוס. בכל יום ו' מ־22.00.
"הלוויה" — יפו, רח' רזיאל, טל. 812618/9. שישי־שבת — אמנים אורחים.
"המלקוח" — שתציע 4, טל. 334459. ימי שישי אמנים אורחים, שבת — ערב מזרחי, מסעדה עד מאוחר.
"הזילון" — מלון "אויה" ליד סביון, טל. 352224. שישי־שבת אמנים אורחים, שירה בציבור.
"הסליק" — פסאג' לונדון מיניסטור, טל. 260594. שישי־שבת — אמנים אורחים. כל השבוע שירי א"י.
"הסמאס" — יפו העתיקה, טל. 813261. הופעות אמנים ותיאטרון.
"המערה" — יפו העתיקה, טל. 829018. אמנים אורחים, מסעדה, שירי א"י וריקודי שנות ה־60.
"המרתף הקטן" — כיכר קדומים 14, יפו העתיקה. טל. 829460; 455348. ערב ערב פרט לשבת שירי א"י והווי רוסי עם מבחר אמנים.
"המשפט" — פאב־מסעדה יצחק שדה 36 טל. 336332. שישי ומוצ"ש אמנים אורחים שירי א"י ומסעדה.
"הנסיכה" — חפוצות ישראל 7 גבעתיים טל. 574445, אמנים אורחים, פנויים פנויות וערבי שר.
"הסקייר" — טל. 7512628. — אמנים אורחים, שירי א"י.
"חנויות הלבנה" — יפו, מרגוזה 4, טל. 810681, פתוח ערב ערב תוכנית אמנותית פולקלורית.
"כפר המכבית" — רמת־גן. בימי שישי מוסיקה לריקודים בלווי תזמורת בימי א' וה' מ־21.00 עד 24.00 זמר פסנתרן, ב' וה' 20.00 עד 23.30 פסנתרן.
"כליף" — יפו העתיקה, טל. 822171, מועדון לילה עם תכנית בינלאומית עשירה.
"מגע החוף" — חוף מלון דיפלומט. טל. 294422. ערב ערב שירי שנות ה־60 וא"י עד אור הבוקר.
"מועדון הבריכה" — בריכת גורדון תל־אביב. טל. 298530. שישי־שבת אמנים אורחים ודיסקו.
"מלון רוז" — מועדון־מסעדה. יפו, יפת 15, טל. 81718 פתוח שלישי, חמישי, שישי ומוצ"ש, ערבים מזרחיים, אמנים־אורחים מוסיקה חיה.
"מידלייט" — איזור התעשיה ראשל"צ. טל. 08"943542. יום ו' שירי א"י ושנות ה־60 מוצ"ש ערב מזרחי
"מראסי", מועדון יווני. דרך השבעה 19, אזור. טל. 03"805900 ריקודים, אמנים אורחים.
"מידנייט גאיט" — מרכז מסובים, דרך לוד טל. 741666 הצמד אתי ושאול בשירי א"י קפה.
"מעתי" — רח' הלל הזקן 7 טל. 659610. מועדון דיסקו ענק. מיוחד: יום ב' 1.8 להקת "סטלנימי" (מאשי המסבנות) (פתוח מ־23.00)
"ערבי פנויים" — ביאליק 127 ר"ג, טל. 7512381. ערבי פנויים פנויות ואמנים אורחים.
"פנורמה" — היכל העיר יד אליהו, טל. 410223. אמנים אורחים. דיסקו ענק. בר עשיר הופעות של אמנים מהארץ ומחו"ל.
"פסט קלאב" — דיסקוטק, יפו. רח' יפת 13, טל. 815860. חמישי. שישי שבת — ריקודים

"עומר כיאם" — כיכר קדומים, יפו העתיקה, טל. 825865 או 837800 מועדון לילה, פתוח כל ערב פרט ליום א'.
"על־גל" — חוף הטיילת בת־ים טל. 5521675. שישי, ג', ד', ה' ערב יווני. שבת, ארוחת צהריים עם תכנית מלאה מוצ"ש — ערב נוסטאלגיה.
"פאתמי בבק" — מרזוק 5 יפו טל. 5520392. תוכנית אמנותית מאיסטנבול כולל ארוחת ערב.
"פנטזיה" — רח' המלאכה 30 חולון טל. 800500. תוכנית אמנותית סיון.
"קולוסאום" — כיכר אתרים, טל. 287121 ריסקו ענק כל השבוע. בשישי־שבת מקבלים 3 משקאות על חשבון הבית.
"קרוואן" — יפו העתיקה טל. 828255. מועדון לילה, תוכנית אמנותית, זמר־אורח.
"קרוקודייל" — טל. 052"570762, הרצליה. מסעדה עם אמנים אורחים.
"רפי'ס" — תל־אביב יורדי הסירה 1, טל. 5468851. מועדון מסעדה אוכלים, שותים ורוקדים. אמנים אורחים במעט מדי ערב.
"רנצ'ו בנצ'ו" — מועדון, פאב, מסעדה. חוף סכמורת, טל. 053"666665. שישי ומוצ"ש אמנים אורחים. ריקודי עם.
"שלאגר" — מרסורק 16 טל. 221355. ערב ערב מוסיקה לריקודים, שישי שבת אמנים אורחים.

מסעדות עם מופעים

"אביבית" — המסעדה בתחנת הדלק דרך־חיפה — רמת אביב, טל. 415486. שישי — אמנים.
"בריוזקה" — מסעדה רוסית אירופאית, בן יהודה 77, טל. 223355. אמנים אורחים מחו"ל.
"בוקרסט" — מטבח רומני אירופאי, שדרות חן 52, טל. 262922. שישי־שבת אמן אורח.
"החוף המערבי" — טל. 661599. ערב ערב תפריט מגוון ביום ה' אידה והסמבה.
"המקום של יגאל" — מסעדה, ליד כפר הבפטיסטים, טל. 03"916817. אירועים.
"חוילה" — מסעדה, דרך השרון 81, הוד השרון, טל. 052"456777. אירועים ואמנים.
"הפינג'אן" — בן יהודה 231, טל. 451629. שישי־שבת — אמנים אורחים.
"הפרדס", ראשון לציון, טל. 08"470242. מוצ"ש — אמנים אורחים.
"פאבוטל" — יפו העתיקה, טל. 823139. בימי ה' ו' ושבת אמנים אורחים, מסעדה ובר עשיר.

ברים ופאבים

"אניו" — קרליבך 23 טל. 5612076. פאב־מסעדה, באוירה צעירה מ־20.00 עד אור הבוקר.
"אמסטרדם" — שינקין 13. בכל יום ג' בשעה 9.30 ערב ג'אז עם מינה צורף, גילי דור.
"אוסקר" — מסעדה־פאב. דיזנגוף 210 טל. 220456. תפריט מעולה לאניני המעם. ארוחות עסקיות 16 ש"ח. ערב ערב אמן אורח.
"בודפסט" — הירדן 9, טל. 658412.
"בונגה" — פרומפלדור 17, טל. 285803.
"בי. בי. סי" — בן יהודה 221 (פינת יורדי הסירה), טל. 451629.
"הלל הזקן" — פאב מסעדה. הלל הזקן 6 טל. 651789. תפריט מעולה, סרטים אילמים ומצויירים. בימי ג' (אחת לשבועיים) במה פתוחה.
"המוסד" — דיזנגוף 213, טל. 243450.
"הכוסית" — כיכר מלכי ישראל 5 טל. 242013. יום ג' מוסיקה ברזילאית. יום ה' ערב ג'אז. מוצ"ש ג'קי עושה שמח.
"הקומה השניה" — פיאורבר. "עשר" בן יהודה 145 טל. 240134. בימי ג' ושישי זמר אורח. תפריט עשיר.
"המסבאה" — דיזנגוף 344, טל. 442360.
"הפעמון" — בן יהודה 223, טל. 446663.
"לה פונטיין" — שד' העצמאות 39 בת ים טל. 581614. מטבח אירופאי
"מאש" — דיזנגוף 275, טל. 451007.
"מידנייט גייט" — קפה פאב מרכז מסובים צומת מסובים טל. 741666.
"ניקוי ראש" — הסנור 1, טל. 382692.
"סינגינג במבו" — הירקון 317, טל. 458785.
"פירמיד" — אלנבי 17 טל. 656553. מוסיקה מחודדת, שולחן ביליארד ווידאו קליפס.
"פינגווין" — יהודה הלוי 43, טל. 611691.
"פאב עברי" — בית מרכזים, הרצליה פיתוח טל. 052"554465. פאב־מסעדה. ארוחות בוקר וצהריים בימים ה' ו' שבת מופעים פתוח מ־10.30.
"קליק" — חוף הים מרינה ת"א טל. 730453. בשערים ומאבלי ים יום ה' אמן אורח.
"תל אביב הקטנה" — הירקון 300, טל. 450109. אמנים אורחים. תפריט עשיר.
"תל־אביב שלנו" — יורדי הסירה 1, טל. 5468851. אמנים אורחים, תפריט עשיר.

ירושלים

מועדונים

"דיפלומט" — מסיבות ריקודים, אמנים אורחים. פתוח ג', ה', שישי ומוצ"ש.
"התחלום" — מסעדה־מועדון. המלאכה 1, טל. 711123. אמנים אורחים. ערבי נשים, רקדנית בטן. פתוח ערב ערב.
"המונדק" — שד' בן צבי מול גן סאקר טל. 248961. אמנים אורחים, דיסקו בר עשיר פתוח עד השעות הקטנות של הלילה.
"התחווית הישראלית" — בנין ימק"א, המלך דוד 26, טל. 223433. מופע אור קולי המציג את א"י. מ־9.00 עד 21.00.

ברים ופאבים

"דומינו" — פאב־מסעדה, הלל הזקן 6, פתוח משתים עשרה עד אחת אחר חצות. טל. 245515.
"המונדק" — בר, שד' בן צבי (מול גן סאקר) טל. 244507.
"הטבון" — פאב, רח' ריבלין 14, פתוח משש בערב עד אחר חצות. טל. 224500.
"לב ירושלים" — פיאורבר, משער בבוקר עד חצות, הלל הזקן 31, טל. 225911.
מלון "מגדל הכנסת" — כל ערב פרט לשישי פיאנו בר בלוו פסנתרן זמר.
מלון "הילטון" — פיאנו בר. מוצ"ש שני עד חמישי פסנתר זמר
מלון "רמדה רנסנס" — מוסיקה לריקודים כל יום שלישי.
"מרתף התאן" — משער בערב עד הבוקר. טל. 718283 או 721782.

חיפה והצפון

מועדונים

"התאן" — פאב מסעדה — ואדי סאליב רח' אל פשה. הופעות של אמנים ומאכלים מיוחדים.
"הבורג'" — מועדון לילה, עכו העתיקה. כל חודש תוכנית חדשה, אמנים אורחים מחו"ל, אטרקציות, זמר ישראלי וסטריפטיז, 04"917857.
"האחוזה" — משרניחובסקי 25 טל. 338837. תוכנית אמנותית, סמבה שירי א"י מוסיקה לריקודים ושנות ה־60.
"סטקריקלאב" — שד' ההסתדרות 75, מפרץ חיפה טל. 728700. מועדון חברים ברמה אירופאית.
"רונדו דן כרמל" — מלון דן כרמל — ארוחה ממטבחו של השף הרמן ודהפריז וריקודים לצלילי שנות ה־60 כל מוצ"ש.

ברים ופאבים

"דאלאס" — בר, הנמל 30. פתוח מ־23.00. טל. 538633.
"הקומקום" — מרכז חורב, טל. 246047. פאב מסעדה ערב ערב תכנית אמנותית.
"המגינה" — פיאורבר באתר הרכבל בבת גלים, טל. 529009, ערבי־תרבות, אמנים מהארץ ומחו"ל, משמה ריקודים, שירי נוסטאלגיה.

חניונים

תל אביב והסביבה

חניון אבן־גבירול — רח' לינקולן 4 ת"א, 5 ש"ח לשעתיים ראשונות, 2.5 ש"ח לכל שעת חניה נוספת, פתוח מ־06.00 עד 18.00, מנוי חודשי 172.5 ש"ח.
חניון אורי לוין בע"מ — רח' הירקון 52 א' ת"א, 3 ש"ח לשעה ראשונה, 2.5 ש"ח לכל שעת חניה נוספת, פתוח מ־07.00 עד 24.00.
חניון אוזיס — רח' הרצל 75 רמת־גן. 4 ש"ח לשעתיים ראשונות, 6 ש"ח לחניה עד 4 שעות, 9 ש"ח לחניה מ־4 שעות עד יום. פתוח 24 שעות ביממה.
חניון בן־ציון — שד' בן־ציון 3 ת"א (ליד קולנוע מקסים), 3 ש"ח לשעה ראשונה, 2 ש"ח לכל שעת חניה נוספת, 10 ש"ח חניה ליום, מ־17.00 5 ש"ח ללא הגבלת זמן.
חניון דיזנגוף סנטר — רח' דיזנגוף 50 ת"א, 2 ש"ח לשעה. פתוח 24 שעות ביממה.
חניון החשמונאים — רח' קרליבך 10 ת"א, 1.5 ש"ח לשעה, משעה 14.00 3 ש"ח לשעה, פתוח עד 18.00.
חניון הכבר — רח' לוריא 8 (בית כלל) ת"א. 4 ש"ח לשעה בשעתיים ראשונות, 2 ש"ח לכל שעת חניה נוספת. פתוח 24 שעות ביממה.
בית הרכב — מגדל שלום, רח' אחוזת בית 4 ת"א, 2.5 ש"ח לשעה. 195 ש"ח מנוי חודשי. פתוח מ־06.00 עד 20.00.
חניון מרכז הטקסטיל — רח' שוקר פינת קויפמן ת"א. 3 ש"ח שעתיים ראשונות, 1.5 ש"ח לכל שעה נוספת, חניה־יומית 10 ש"ח. פתוח מ־7.00 עד 19.00 (פרט לשבתות וחגים).
חניון מוניטין — בית גיל הזהב, לה גרדיה 76 ת"א, טל. 395148. 1 שקל לכל שעת חניה. יום שלם 5 שקלים, מנוי חודשי 130 ש"ח, מבצע אבטוח רכב. (פרט לשבתות)
חניון סעדית תגאון — רח' ציקלג 3 ת"א, 1.5 ש"ח לשעה, משעה 14.00 3 ש"ח לשעה, פתוח עד 18.00.
חניון שחר — רח' תל"ג 7 ת"א, 2 ש"ח לשעה, פתוח מ־08.00 בבוקר עד 20.00.

חיפה

חניון חורב — מרכז חורב. 1.5 ש"ח לשעה פתוח 24 שעות.
חניון מרכז הכרמל — רח' הנשיא 124. 2 ש"ח לשעה ראשונה. 1.5 ש"ח לכל שעה נוספת. מנוי חודשי 115 ש"ח. פתוח מ־7.30.
חניון סירקין — רח' סירקין 21, 1.5 ש"ח לשעה, פתוח מ־07.00 עד 19.00.
חניון עצמון — רח' לבונטין 7, 3 ש"ח לשעה, פתוח מ־07.00 עד 18.00.
חניון רון — רח' לוין 8, 2 ש"ח לשעה, פתוח עד 23.00, 120 ש"ח מנוי חודשי.

ירושלים

חניון א. טראומלקאר בע"מ — רח' יפו 68. 2 ש"ח לשעה, פתוח עד חצות.
חניון מרכז ירושלים — כיכר רואן, רח' שלאש 6. 1.5 ש"ח לשעה, פתוח מ־07.00 עד 23.00.

מסעדות

תל אביב-יפו

מזרחיות
"אצל יוסי וישראל" – ברודצקי 19 רמת אביב מל. 416304. מאכלים מזרחיים תוצרת עצמית, פלאפל וסלטים שלנו פתוח עד 21.00 בערב.
"יוניס" – צומת אבו כביר (תחנת דלק פז) 03–837600 דגים, סלאטים, חמוצים וקפה 15 ש"ח בלבד. פתוח 10.00 בבוקר עד 12.00 בלילה כולל שבת.
לה ולי" – מטעמי גריל ואוו (כשר) אצ"ל 61 שכונת התקווה, מל. 03"372439
"על האש ועל הכיפאק" – דרך פ"ת 158 מל. 255198 מבחר בשרים על האש, ארוחות עיסקיות 10 ש"ח לאדם. מיוחד: מבעות עגל, שוק אוז ברוטב תפוזים.
"פילדלפידה 87" – הירקון 56 מל. 658412. מאכלים אוריינטלים, גריל ומבחר עשיר של סלאטים.
"קבין" – הרקון 13 ר"ג (מאחורי בורסף היהלומים) מל. 7510204 – פאב מסעדה, ארוחות עסקיות, תבשילים ביתיים. ביום ג' קוסקוס. כל השבוע גריל. הפאב פתוח כל השבוע מלבד יום ראשון.

סיניות
"הסינית הצהובה" – תחנת הדלק פז, רמלה מל. 08–233149, ארוחות צהריים עסקיות ב-15 ש"ח לאדם. פתוח כל השבוע גם בשבת.
"טייסט אוף סצ'ואן" – מרכז מסחרי, כפר שמריהו. מל. 052"70448, סינית סצ'ואנית. ארוחות צהריים עסקיות. מיוחד: פקין דאק (ברווז בנוסח פקין) להזמין 3 שעות לפני הארוחה.
"יו.סי פקין" – אופנהיימר 13, רמת אביב מל. 421888. ארוחות סיניות לאניני הטעם (גלאט כושר).
"יושיי" – הרברט סמואל 56 מל. 657559. מיטב מאכלי סין. (פתוח כל השבוע)
"ליטל צ'יינה" – קניון ר"ג מל 796751. (גלאט כושר)
מקאו" – ירמיהו 7 ת"א מל. 455720. אוירה אקסקלוסיבית עם מיטב מאכלי סין.
"סוקיייאקי" – דיזנגוף 302 טל. 448273. מטבח סיני-תאילנדי. תפריט עשיר ארוחות צהריים וערב. פתוח: מ-12.30 עד 24.00 ברציפות.
"דיקשה" – בן יהודה 163 מל. 227813. סינית כשרה למהדרין

איטלקיות
"המערכת" – בן יהודה 252 מל. 455377. אוכל איטלקי מגוון, פתוח יום יום מ-12.00 בצהריים.
"ספגטי פקטורי" – דיזנגוף סנטר ת"א מל. 204304. פאסטות תוצרת בית ומיני פיצות.
"פרימו 1" – הירקון 317 מל. 443864. מאכלים איטלקיים, יינות ובשרים על האש.
"ריצ'י" – הרברט סמואל 78 המיילת טל. 660667. מטבח איטלקי לאניני הטעם.
"רימיני טיילת" – הרברט סמואל 86 מל. 5102854. מאכלים איטלקיים על חוף הים.
"רימיני דיזנגוף" – דיזנגוף 93 מל. 221681. פיצה על גחלים, פאסטות תוצרת בית

צרפתיות
"אלון" – הדר יוסף, שלום אש 9 מל. 5446195. – ארוחות עסקיות מ-12.00 עד 15.00 (פרט ליום א')
"אלהמברה" – שד' ירושלים 30 יפו מל. 834453 – מאכלים ממיטב המטבח הצרפתי
"הוילג'" – דיזנגוף 261 מל. 446220 – כדאי לנסות את האווז ברוטב תפוחים, סטייקים ודגים ברוטב.
"המסנוח תאוליגמפי" – קאופרי קלאב, הרצליה, מל. 052"547577 – ארוחה עסקית 22 ש"ח כולל חצי בקבוק. פתוח יום יום מ-12.00 עד 24.00 (פרט ליום א')
"יודפת" – בעלי מלאכה 23, מל. 283467, עסקיות 33 ש"ח. מנות ראשונות 12 עד 28 ש"ח; עיקריות 28"40 ש"ח.
"לה סומרי" – בן יהודה 228 מל 453582. מעדני סלמון מובחרים (פתוח כל השבוע)
"לה קופול" – פינסקר 22, מל.299966 – ארוחות עיסקיות 24 ש"ח. בערב ארוחות בליווי פסנתרן

"פמיון" – רמת השרון, שד' ביאליק 33 מל. 471347. ארוחה עסקית 35 ש"ח כולל יין (פרט ליום א')
"דיק" – הירקון 82 מל. 653638. מסעדה צרפתית כשרה. ארוחות עסקיות 25 ש"ח לאדם. פתוח א'-ה' 12.00 עד 15.00 ו-19.00 עד 1 אחר חצות. שישי צהרים ומוצ"ש.
"שבלייה" – מרדכי נחלת בנימין 5 (קומה ב') מל. 662852. מטבח צרפתי קלאסי

רומניות
"בוקרשט" – שד' חן 52. מוסיקה צוענית ברקע. בפינת הראשונות מומלץ הכבד הקצוץ, הבשרים מובים, ובקינוחים יש את הבאקלווה הרומנית. מל. 03"262922
"חיים גלר" – אילת 11 יפו מל. 653992. גריל רומני, מבחר בשרים ודגים. פתוח מ-12.00 עד 15.00.
"חיים" – דיזנגוף 228 מל. 244963. גריל רומני, סלאטים וכבושים תוצרת עצמית. המיוחד שלנו: בשרים ודגים על האש. פתוח 12.00 עד 23.00. כולל שבת (פרט ליום שישי).
"מאמאית" – בן יהודה 192 מל. 237784. גריל רומני, דגים ממיטב המטבח הרומני פתוח מ-12.00 עד 24.00
"לה לוקה" – יפת 101 יפו מל. 867803. ארוחה רומנית מלאה. ארוחות צהריים עסקיות 20 ש"ח לאדם.
"מון דרדן" – בן יהודה 186 מל. 231792. גריל רומני מיוחד, ארוחות עסקיות 16.5 ש"ח לאדם. פתוח מ-12.00 עד 24.00.

דגים
"אימפריית של דגים" – חוף השיטים (מאחורי מלון קרלטון) מל. 292310. מבחר דגים ופירות ים במקום המשקיף על המרינה בת"א
"דג ברשת" – דיזנגוף 196 מל. 232919 מסעדת דגים כשרה. בר ומבחר גדול של סלאטים.

"בבאי בנמל" – מל. 813871. מטעמי דגים ופירות ים על הרציף בנמל יפו.
"הדייגים" – נמל יפו מל. 813870 – מבחר פירות ים ודגים ברוטבים שונים ובתנור.
"הבית" – בן אביגדור 10 מל. 330310. בהנהלת יוסי פרלין ואלי. מבחר דגים וסלאטים. פתוח כל השבוע לארוחות צהריים וערב.
"טאבון" – נמל יפו מל. 811176 – מסעדת דגים יוקרתית
"על הגבעה אצל אבו נאסר" – קדם (60) 130 יפו. מל. 867132. מבחר מאכלי דגים ופירות ים.
"פונדג" – פרישמן 8 מל. 222948. מבחר גדול של דגים ופירות ים.
"שירת חים" – הצורפים, יפו העתיקה מל. 813271. כשר למהדרין, מבחר גדול של דגים.
"שאול הדייג" – מיילת בת-ים, מל. 580161. מבחר גדול של דגים טריים, באוירה רומנטית ולצלילי מוסיקה רקע. פתוח מ-13.00 עד אחר חצות.

הונגריות
"הבלינצ'ס ההונגרי המקורי" – ירמיהו 37, מל. 447850. "הבלינציס של אשר". פתוח מ-12.00 עד חצות.
"מתיאוס" – מסעדה-מועדון, דרך השבעה 19 אזור מל. 801513. שבת צהריים 12 ש"ח, בערב ארוחות בלוי תוכנית אמנותית.
"שלום" – דרך פ"ת 90 מל. 339639. מטעמים הונגרים. מערב ערב להקה הונגרית מפורסמת והזמרת ג'יטה.

מרוקאיות
"אל ואזיר" – וורדאו 5 הרצליה מל. 052"78850 אוכל מרוקאי עשיר ואמנים.
"הפנינה הלבנה" – מרגוזה 4 מל. 810679. אוכל מרוקאי אורגינלי ואמנים ממרוקיה.

הודיות
"טנדורי" – זמנהוף 2 (כבר דיזנגוף). ארוחות עסקים בצהריים בהגשה עצמית, אכול כפי יכולתך. מומלצים: מרקים, שוף בקאר, במה. מל. 03"296185.

מכסיקניות
"מקסיקו סיטי" – ירמיהו 33 מל. 5461041 – מאכלים ובשרים אותנטיים באוירה מכסיקנית פתוח 12.300 עד אחר חצות כולל שישי שבת.

ברזילאיות
"אל גאוצ'ו" – לונדון מיניסטור רח' שאול המלך 2 מל. 250079. מבחר גדול בשרים בנוסח ברזיל
באיוקה – יהודה הימית 103 יפו מל. 827289 המטבח הברזילאי היחיד בארץ עם כל המטעמים של ברזיל. פתוח כל השבוע (פרט ליום א') מ-19.00 עד חצות כולל שישי שבת.

קפה-מסעדה
"אנגל" – ארלוזורוב 188 מל. 254944. פתוח מ-12.00 עד 24.00
"ברזיל" – רמת אביב, רח' ברזיל 17 מל. 427965 – ארוחות קלות, מעדנים שוות תוצרת בית. פתוח מ-8.00 עד 24.00 בשבתות מ-17.00
"כסית" – דיזנגוף 117. כסית המחודש, מבחר סלטים, בירה מהחבית. בשישי הפיון והפילמא פיע.
"קפה במודראי" – בן יהודה 230, אוירה שוות ארוחות בוקר, עוגות פעמירות תוצרת הבית.
"קפה בן יהודה" – בן יהודה 120 מל. 229573, אוירה מיוחדת יום ו' ושבת לווי בפסנתר
"קונדיטורית איבי" – תפוצות ישראל 6 גבעתיים, כל סוגי האפה לכל אירוע.

אוכל יהודי
"אלימלך" – וולפסון 35 מל. 813459. אוכל יהודי, בירה מהחבית ארוחות צהריים כיד אליסלך. פתוח גם במוצ"ש (כשר).
"המסעדה" – רח' שמספר 47 פ"ת. מל. 905145. מאכלים ביתיים, על האש בירה מהחבית פתוח במוצ"ש (כשר)
"אסתר" – אבן גבירול 7 מל. 245096. אוכל ביתי אמיתי: משולם, קישקע, דגים ממולאים, קרפלאך, קריידלך בירה מהחבית ועוד. פתוח בשבת בצהריים.
"שמוליק כהן" – רח' הרצל 146, מל. 810222 – מאכלים מבית אמא. פתוח כל השבוע פרט לשבת.

סטייקיות
"אודיטוריום" – התקווה 71 שכונת התקווה מל. 373397. שיפודים, סטייקים, קינוחים על חשבון הבית ומטבח חימוני כשר.
"דלאש" – שכונת התקווה אצ"ל 68 מל. 374349. שיפודים, סלאטים ומבחר מרקים. קפה ובקלאווה על חשבון הבית (כשר)
"לב השכונה" – אצ"ל 59 שכונת התקוה מל. 372983 – שיפודים סטייקים (כשר).
"מי ומי המסעדה" – בגרשוב 49, מל. 03"287382

בלקניות
"אולימפיה" – מסעדה אוריינטלית, מאכלי דגים ובשר, קרליבך 41, מל. 03"283312.
"טריאנון" – קרליבך מל. 5614949. מטעמים בלקניים יווניים, מגוון של ממולאים, בשרים ודגים על האסכלה. חוויה קולינרית. לאוהבי הסגנון המשובח. פתוח בימי חול ושבת בצהריים.
"פלייבוי" – אזור, דרך השבעה מל.801513. מבחר מאכלים יווניים, 15 ש"ח לאדם בשבת בצהריים. פתוח ערב ערב (פרט ליום א').

כל מיני
"אוין" – קרליבך 23. מל.5612076 – מסעדה חלבית ברוטב צרפתי, בר משקאות עשיר. פתוח מ-8.00 עד אור הבוקר.
"תראל" – ההשמנאים 95 מל. 5610066. אוכל אירופאי, בלקני, מזרחי, ממולאים, דגים, ארטישוק, אווז בשזיפים ומאכלי גריל. ארוחות עסקיות 19.50 ש"ח. פתוח כל השבוע.

אוכל הביתה

תל אביב והסביבה
"באלי" – מל. 230858; 239958 – אוכל מכסיקני, מרוקני, סיני, מזרחי, איטלקי, צרפתי, תימני ויהודי: מנה זוגית סינית 45 ש"ח לבית הלקוח, א'-ו' 19.00 עד 24.00. אפשר גם בשבת בצהריים, סניף נתניה מל. 053"417175.
"הסינית האדומה" – אוכל תאילנדי, רח' דיזנגוף 326, מל. 440325 או 448405. משלוחים מ-19.00 עד 23.30.
"התעסוקיה" – אלנבי 14 מל. 5101133. פתוח מ-9.00 עד 1.30 אחר חצות. ארוחות סיניות, תימניות, מזרחיות, איטלקיות, יהודיות. מבצעיות: כריכים ועוגות פריות, 5 ש"ח למשלוח. ארוחה סינית שלה 15 ש"ח לאדם.
"המיצה הלוהטת" – אבן גבירול 111 מל. 238840. פיצות ופיתות, הזמנות עד 3 לפנות בקר.
"חיים קלים" – מל. 052"575505. אוכל מזרחי, איטלקי, פיצות מכל הסוגים, גלידות, מעדני ים, סיניות (גלאט כשר). שירותי קייטרינג וארוחות צהריים למקומות עבודה, פתוח מ-11.30 עד 15.00 ומ-18.30 עד 23.30
"חיון ארוחות" – מל. 286221. בישול ביתי צפון אפריקאי: מוסקה, מוח, זתית מלאה, קוסקוס, שעועית ברוטב, ירק מבושל, קציצות בשר ספרום, שני סוגי סלאטים + סירים – 35 ש"ח כולל משלוח. אפשרות לתוספות. פתוח מהצהריים עד 22.30.
"יו סי פקין" – אופנהיימר 13 מל. 421888 – סינית כשרה, משלוחים חינם מ-20.00 עד 22.00.
"קנטור ביסט" – דיזנגוף סנטר, מל. 5440221, 5465845 עד חצות. אוכל יהודי, תימני, סיני, מזרחי, סיני בורגר, חלבי, איטלקי בליווצים תנועה. משלוח 5 ש"ח בתוך ת"א.
"סקייף" – סינית, דרך הרצליה 158, מל. 490737. משלוחים מ-12.30 עד 16.30, ומ-18.00 עד חצות.
"קנטון האוס" – מסעדה סינית, מרכז מסחרי סביון. מל. 354509. משלוחים מ-19.00 עד חצות.

חיפה
"שמוליק ודלי" – רח' הבנקים 7 מל. 514411. מסעדה ביתית אפשר להזמין מ-10.00 עד 17.00
"מסעדת המדרחוב" – נורדאו 10 מל. 662050 – מאכלי בית אמיתי, להזמין מ-10.00 עד 23.00

"ציפור נאש" דיזנגוף סנטר, קומה ב' 285420 – ארוחות קלות, סלאטים, גבינות וגלידות. פתוח כל השבוע.
"גורשוב 39" – בגורשוב 39 מל. 280344. מאכלי מרקה בינלאומיים. ארוחות עסקיות 19 ש"ח פתוח מ-12.00 עד חצות (פרט ליום ו').
"בית הפנקייק" – דיזנגוף 134 ת"א מל. 229893 – פנקייק מכפר ויחקין (בדרך לחדרה) ארוחות בוקר וצהריים, ומבחר גלידות.
"המסעדה" – קפה-מסעדה, וייצמן 32. (בית לסין). ארוחות בוקר כפריות, צהריים עסקיות, סלטים חופשי. פתוח כל יום, מ-8.00 עד 23.00. מל. 03"252595.
"הבלינצ'ס ההונגרי" – ירמיהו 35 מל. 450454, שושנה ואורי מגישים את כל סוגי הבלינצ'ס.
"ווהושקי" – ירמיהו 30 מל. 457599 – כדאי לטעום את הקרפ הממולא.
"קזאבלנקה" – בן יהודה 177 מל. 5467484. מסעדה חלבית ודברי מאפה צרפתיים.
"קפוצ'ינו" – הרברט סמואל 86 מל. 5106854 קפה-מסעדה עם הופעות של אמנים.

ירושלים

מזרחיות
"המצפה" – רח' ישראל גורדה 49 מל. 520953.
"המולטון" – דרך חברון 15 מל. 720938 – מאכלי גריל (כשר). פתוח מ-11.30 עד 24.00
"מסעדת אמא" – אגריפס 189 מל. 246860. בשרים על האש, ממולאים ולסאמים.
"מפגש האש" – ירמיהו 23 מל. 520278. מטעמים על גחלים.

דגים
"אולת הים" – בן-סירה 3. מסעדת דגים, בשר ופירות-ים. מל. 02"246122
"אצל יוזי בחצר" – עמק הרפאים 38. מסעדה מזרחית ואירופאית. פתוח גם ביום ו' מ-19.00 עד 24.00, ובשבת מ-12.00 עד אחת בלילה. מל. 02"66423
"לה ווברוה" – רמבן 8, רחביה, מחנה, מאכלים חלביים ודגים. מל. 02"638795

צרפתיות
"המרקיז" – מסעדה צרפתית, הורקנוס 5, מל. 02"242405
"קינג דוד" – המלך דוד 19. מסעדה צרפתית כשרה. שף צרפתי, ארוחות עסקיות. מל. 02"224045
"פסקין" – רבי עקיבא 4. מסעדה צרפתית כשרה. פתוח גם ביום ו' עד שתיים בלילה, ובשבת מ-13.00 עד אחת בלילה. מל. 02"234017

מכסיקניות
"קקטוס" – קרן היסוד 36. פתוח גם ביום ו' ובשבת מ-12.00 עד 24.00 בלילה. מל. 02"667719

איטלקיות
"איטליה הקטנה" קרן היסוד 38 מסעדה איטלקית כשרה. פתוח כל יום מ-11.00 עד 24.00 פרט לשישי ושבת
"מאמא מיה" – רבי עקיבא 18, מל. 02"248080

אוכל יהודי
"בית שמואל" – מל. 203455. אוכל ביתי, מזרחי, אירופאי. ארוחות מסורתיות ביום שישי 13 ש"ח לאדם, בשבת חמין. כשר.
"שלוה" – מלון מוריה ירושלים, קרן היסוד 39 מל. 232232, מיטב מטעמי המטבח היהודי המזרחי והאירופאי. פתוח יום יום משעה 18.30 עד 22.00 (פרט לשישי וערבי חג)
"יוש ויש" – עמק רפאים 48 המושבה הגרמנית. מאכלים ביתיים, בשבתות חמין ועל האש. פתוח 11.00–24.00

טבעוניות
"אלומה" – יואל 8, מל. 02"225014.

חלביות
"בית אריאלה" – רבי עקיבא 8, מל. 02"248080

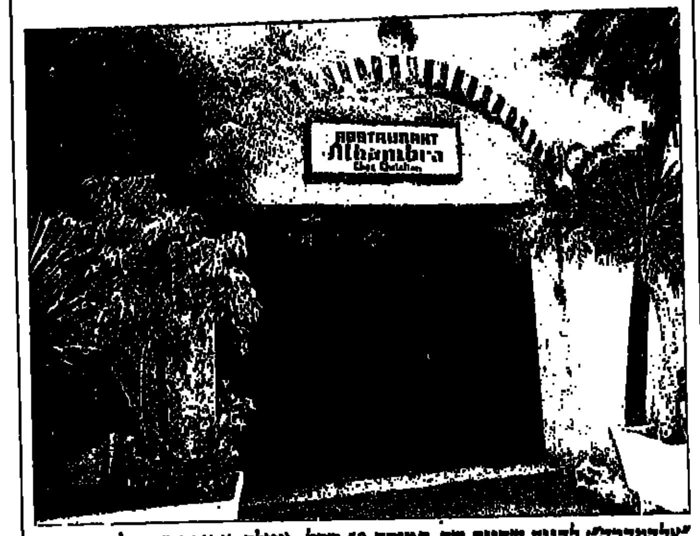
"אלהמברה": להגיד שהיית שם, תמורת 50 שקל. (צילום: צביקה ישראלי)

מאויל ממליץ

עיסקיות עם יוקרה

("אלהמברה" שדר' ירושלים 30, יפו; "אלון", רח' שלום אש 9, הדר-יוסף)

הפעם – המלצה על שתי מסעדות יוקרתיות אשר ויתרו מעט על "אצילותן" ופנו בעת האחרונה לקהל הפוטנציאלי של סועד הארוחות העיסקיות – עם פוילה בדורה לעשירון העליון של אלה. ארוחות הערב וארוחות התפריט נותרו אצל שתיהן שמורות לבעלי יכולת. אבל עכשיו אתה יכול לספר כי סעדת אתמול ב"אלהמברה" של השף כריסטיאן – ואינך חייב, כמובן, לספר כי עשית זאת בסגרת הארוחה העיסקית (הקרוייה אצלו "תפריט תיירים").

"אלהמברה" שביפו היא אחת המסעדות ה"מקצועיות" ביותר שיש לנו. שם, תמורת 50 שקלים – כולל מסים ושרות – אתה מקבל מנה ראשונה, מנה עיקרית, מתוקיות ורבע בקבוק יין ישראלי. כבד אווז הוא "ספינת-הדגל" של כריסטיאן, מימרח של כבד זה הוא אחת הבחירות למנה ראשונה בתפריט התיירים המוזל. מדליון של דג סלמון ומסילונים שעורים עם פטריות וגבינה הן האפשרויות האחרות. מבחר המנות העיקריות בתפריט זה: דג סלמון (גרווני) ברוטב חמציץ (עם חמאה, בצל ושמנת); אומצה מפולפלת; פרוסות קטנות מ"פילה" של ברוז ברוטב שבסיסו פלפל ירוק, גבטים, שמנת וחמאה. לקינוח 3-4 הצעות. אנחנו סיימנו את ארוחתנו במשהו מתוק-עשיר: מין קומבינציה של של מוס שוקולד, קרם שוקולד ופרפה.

ועבור ל"אלון" בהדר-יוסף – מסעדה מהודרת שהתליפה בעלים, אך שמרה על רמה גבוהה ובסובבים מסיימים. אף השתפרה. הכלים וההגשה לפי כל כללי הפרוטוקול. עם האפרטיף אתה מקבל "קנייפה" (כריכון זעיר לפיזוק החיך). למנה ראשונה, מבחר של ארבע אפשרויות. בין היתר: מוס כבדי ברבר ברוטב אסטרגון. אחר כך מרק-היום. אחר כך בחירה בין מנה עיקרית של דגים, או בשר. מבין המנות הבשריות מוצעות לך שש אפשרויות: החל מאומצה וכבד עגל ברוטב תפוחי עץ ובצל, דרך שליו ברוטב יינות והדובדבנים, וכלה בחזה פרגית ממולא בגבינה ועוף בבשר על מעושן (פופיט מרסלה). סדירת המנות על הצלחות הגדולות מאוד אלגנטית. רמת הבישול גבוהה, וגם אם אינך קונסייר, אתה חש מיד כי החומרים כאן מסוג מעולה. יין מוגש בחינם: כוס סודה. לסיום הארוחה מקרבים אל שולחנך קרונית קינוחים, שמצויים עליה, בין היתר, פירות העונה, גבינות, מוסים ומה לא. תמורת ארוחה עיסקית מפוארת זו אתה משלם 39 שקל, ובמחיר כלולים כבר המסים ודמי השרות.

סיניות
"השעון" – ריבלין 7 מל. 247501. ממאכלי המטבח האיגרונוי 25 ש"ח למנה.
"מנדי טאצ'י" – הורקנוס 3, מל. 02"248233.
"מנדרין" – שלומציון המלכה 2. פתוח גם ביום ו' ובשבת מ-12.00 עד 15.00, ומ-18.30 עד 24.00, מל. 02"222890.

קפה-מסעדה
"בית האמנים" – שמואל הנגיד 12 (בית האמנים), מל. 02"232920
"דומינו" – הלל 6, מסעדה, פאב. מל. 02"245515
"הטרקלין" – המלך ג'ורג' 42. מסעדה, קפה. עוגות, סלטים, מרקים ומשקאות.
"מי נפתוח" – ליפתא תחתית 11, כביש רמות החדש מל. 521374. קפה מסעדה באוירה מיוחדת

כל מיני
"אירופה" – יפו 42, מל. 02"228953
"גריבלדי" – רשת מסעדות, יפו 91. מטעמים מיוחדים, ארוחות עסקיות. מל. 02"244388
"הגן" – וושינגטון 1, מל. 02"246702.
"המשק" – שלומציון המלכה 14, מל. 02"226278

"המקום השישי" – דרך חברון 12, מל. 716857 – ב' ה' ומוצ"ש שירה בציבור פתוח מ-8 עד אחת.
"מי ומי" – מגדל אילון, מרתף העיר, בן יהודה 34, מל 242214. פתוח מ-11.00 עד 1 אחר חצות.
"מן התנור" – מסעדה אירופאית, קק"ל 19, מל. 02"639845

חיפה והצפון

מזרחיות
"אבו יוסף ובניו" – כבר פריז 2, מל. 04"663273
"אבו רמי" – לוחמי הגיטאות 1, נהריה, מל. 04"929530
"אל מוכתאר" – יפו 28. מאכלים מזרחיים, דגים, סלאטים חופשי. מל. 04"642223
"טיבריוס" – החוסה העתיקה טבריה מל. 792477. מסעדה ישראלית (כשר).
"מסעדת עבדללה" – מסעדה מזרחית, לבונטין 3, מל. 04"669955
"מסעדת פארק אכזיב" – הגן הלאומי אכזיב. מל. 824785. מבחר גדול של מאכלי דגים ואוכל מזרחי. פתוח כל השבוע מ-10.00 עד 24.00.

סיניות
"הסינית של נוף" – מלון נוף, שד' הנשיא 101. מסעדה סינית כשרה. מל. 04"388731

רומניות
"דונאו" שד' הנאחון 32 והריה. 928699. גריל רומני ומאכלים ביתיים.
"ינקו את דורה" – שד' ההסתדרות 174, מפרץ חיפה, מל. 04"721549
"מישו" – יפו 46, מל. 04"535839

צרפתיות
"לה סורבון" – משרניחובסקי 35, ככר סמלה מאריס. מסעדה צרפתית אירופאית, ארוחות עסקיות. מל. 04"330799.
"לה שומייר" – שד' בן גוריון 40 א', מל. 04"538563

סטייקיות
"סטייק פוינט" – הצ'ק פוסט, מפרץ חיפה, מל. 04"726399
"מונדק האווז" – דרך עם 14, קרית ביאליק, מל. 04"710104

כל מיני
"אל גאוצ'ו" – משרניחובסקי 25 כרמל צרפתי מל. 338837. מאכלים דרום אמריקאיים כולל ארוחות צהריים עסקיות.
בית הארחה נחשולים" – חוף דור (מנסורה). מסעדה בשרות עצמי. ארוחות צהרים עסקיות. בשבת חמין. מלפון: 06"390924
"חבאר" – כביש חיפה הישן (מול משמרת זכרון) מל. 06"399047. מסעדה אירופאית אקסקלוסיבית פתוח מ-11 עד לשעות הקטנות. הופעות של אמנים אורחים.
"טיבריוס" – רח' דונה גרציה, טבריה מל. 792477. מאכלים ישראליים. פתוח מ-10.00 עד 24.00
"נוף כנרת" – הירדן 1, מיילת שפת הים, טבריה, מל.067"720773. מאכלי דגים וגריל. פתוח 10.00 עד 24.00
"קרמבח" – הירדן 1, מיילת טבריה מל. 731546, מסעדה צמחונית ומאכלי דגים פתוח מ-12.00 עד 2 אחר חצות.

ראשון לציון
"תשאלאש" – הרצל 45. פאב, מסעדה יהודית. מל. 03"966693
"מצודת ראשון" – כביש בית דגן. אוכל ובילוי, שיר' א'. מל. 03"9663215

הרצליה רעננה

מזרחיות
"אבו סעיד" – מסעדה מזרחית + גריל, נווה אמירים, הרצליה, מל. 052"559252
"אתמד את סלים" – מסעדת דגים ומאכלים מזרחיים, כביש החוף להרצליה, מל. 052"551725

חלביות
"דנה" – אחוזה 198, מרכז עלך, רעננה. תפריט חלבי: בלינצ'ס, קרפ, סלטים, מרקים ועוגות.

כל מיני
"חוות היענים", קדימה – מסעדה, מתקני שעשועים, פינת חי. מל. 053"698530
"ים ים" – ככר דה-שליט, ליד מלון השרון. קפה, בר, מסעדה, מל. 052"547676
"מסעדת הדקלים" – דרך השרון 28, הוד השרון, מל. 052"26000
"סטיבנס" – אוסישקין 61 רמת השרון. בלעדי גלידת שמנת ביתית תוצרת עצמית ב-15 טעמים.
"ספארי" – קרן היסוד הרצליה פיתוח מל. 052–574404. אוכלים ומבלים סלטים בבר חופשי, שיפודים, סינית, איטלקית, דגים וזמר אורח. שבת בצהריים מאכלים לילדים.
"שדרות סנסט" – חפרים בינלאומי מגוון, בר עשיר במשקאות, מוסיקת רקע, ארוחות עסקיות 15 ש"ח. פתוח מ-10 בבוקר עד 1.00 אחר חצות רח' הים הרצליה (מול מלון דניאל) מל. 052"541919

קולה מדיעות · פנה למוסף "פנאי" של "מעריב", טל. 03"5611383

טלוויזיה

כללית

16.32 "ספינת האהבה" – אל ספינת האהבה נמלטת נערה, המבוקשת בעירה במשפט ניחושין. היא מתחפשת לילדה כדי להימלט מן החוקרים. נזלי מצפה ל"פגישה עיוורת", אך הפתעה גדולה נכונה לה. נוסע אחר הוא סופר מצליח, שזכה זה עתה בפרס על ספרו.

קפטן סטובינג ובתו (גווין מקלאוד וג'יל ווילן) ב"ספינת האהבה" (כללית, 16.32)

17.20 לקט שירים
17.30 סרט ערבי "הנרדף". סמחה מחליט להיות "חבריון השכונה". הבריון המושל בשכונה ברגע חושש למעמדו, ומטפל על סמחה אשמת רצח. סמחה נמלט מהכפר, ממתין להזדמנות להוכיח את חפותו. עם נור אלשריף, סוהר רמזי, אבו בכר עזת.
19.20 "על המירקע" – סקירת תכניות (בערבית)
19.30 חדשות (בערבית)
20.00 "שבת שלום"
20.15 "יומן"
21.15 "סיבה למסיבה" –
22.15 "טייס שב הביתה". רוברט דובאל הוא טייס קשוח בחיל הנחתים. גם בביתו הוא רוצה להנהיג משטר צבאי. הבכור בארבעת ילדיו אינו מקבל את מרותו של אביו. רק לאחר מותו של האב הוא מכיר בכמה מתכונותיו החיוביות. סרטו של הבמאי לואיס ג'ון קרלינו (1980)
00.05 "ג'ייק והשמן" – שם הפרק "בלב ובנפש". למרות התנגדותו של ג'ייק, קראן מחליטה לצאת בעקבותיו של האיש שהרג את אביה. היא עושה זאת בסתר, וכשזהותה נחשפת, היא נמצאת בצרה
00.55 פסוקים לשבת וחדשות הלילה

חינוכית

09.00 "עד כאן" – חדשות קול ישראל – רצף דפי המלטקסט
09.05 "שעת כושר"
09.15 "רכבת התמונות" – סרטי הנפשה מדובבים
09.40 "וולפ הולגרסון" – "פלישת הזחלים". הדישון הקטן חוזר ליער אבל הוא לא רגיל לחיים בחופש ואין הוא מכיר את חוקי ההתנהגות ביער.
10.05 "רחוב סומסום" – "אבנר וקיפי חוליים"
10.35 "חץ וקשת" – ויליאם טל מתחזה לעולה לרגל תבא בשערי המצודה לשמות מסי הבאר הקדושה, ומתכוון לחלץ משם את בנו מתיו.
11.00 "זה רק ויליאם" – ויליאם מסבך את אחיו רוברט, כאשר הוא מתאמן בכתיבה על מכונת הכתיבה של אחיו ומוסיף בכמה שורות של מילות אהבה למכתב העסקי שהדפיס אחיו לחברתו לשעבר.

11.25 "אני אוהב אותך, מארק". סרט־טלוויזיה על פי סיפור אמיתי. סופר מאבד ביום אחד את אשתו ובנו בתאונת־דרכים. הוא מנסה לשקם את חייו וחיי בנו, מארק, יחד עם צעירה שהכיר ההופכת לאשתו. עם ג'ייסס ויטמור, קווין דובסון, קסי ייטס.
13.30 "עד כאן" – חדשות קול ישראל – רצף דפי המלטקסט
13.35 "הוי בינבה" – "בינבה מוזלת". (כ)
13.45 "זהו־זהו" – שידור חוזר (כ)
14.40 "היהלום שבכתר" – דפנה מסמיכה להפגש עם הארי קומאר. לפורת רוחו של רונלד מרק, מהומות פורצות ברחבי הודו ודפנה אינה שבה הביתה. היא נרמסת דאגה להודחה ולמריק
15.30 "מפגשי בראשית" – פרשת ואתחנן – שיחתו של הרב נחום רבינוביץ
16.00 "ערב חדש – מוסף לשבת" – מנחה: רן מרגלית

ערוץ 2

18.33 "ימי האביב של מיס ברודי" – פרק שלישי. תלמידותיה של מיס ברודי מגלות עניין בעובדות החיים. מר לויד, המורה לאמנות, מדריך אותן בצורה שאינה מתקבלת על דעתה של מיס ברודי.
19.30 "מחול ושירה" – מחזור אודות נערה בודדת בניו־יורק. מוסיקה: אנדרו לויד וובר. כוריאוגרפיה: אנטוני ואן לאסט. מככבים: שרה ברייטמן ווין סליפ
21.13 "אילתורים" – תוכנית הג'אז השבועית של ערוץ 2. הפעם מארח מכון הסמיתסוניאן בוושינגטון את נגן הג'אז בוב ווילבר עם האנסמבל הסמיתסוני. במרכז התוכנית – הצדעה לסידני בשה
21.47 "שירים עבריים" – סי היימן, קורין אלאל, שלמה ארצי ומיקי גבריאלוב

ירדנית

10.20 סרטים מצויירים
11.25 "רחוב סומסום"
12.10 תוכניות דת
13.50 "אמנות ומדע"
14.20 תוכנית ספורט
16.10 סרט קולנוע – (ערוץ 1)
17.30 סרט קולנוע צרפתי
18.00 מצעד הפזמונים – ערבית (ערוץ 1)
19.00 חדשות בצרפתית
19.15 "חידושים והמצאות"
19.30 חדשות בעברית
20.00 חדשות בערבית
20.30 "השיאים של גינס"
20.40 סידרה יומית בערבית (ערוץ 1)
21.10 "המתחזה המקסים"
22.00 חדשות באנגלית
22.10 "סטודיו 88" (ערוץ 1)
22.20 "פלקון קרסט"
23.10 "שלושה בדירה אחת" – סידרה קומית

המזה"ת

13.30 "מסע בעולם המצוייר" (לילדים)
14.00 "מועדון 700"
14.30 התעמלות
15.00 "זיוה" (סידרה ערבית)
15.30 "סופר בוק" (מצוייר)
16.00 "שוכני הסלעים" (תכנית לילדים)
16.30 "אינטרמצו". אולי אחד מסיפורי האהבה הטובים ביותר שנראו אי־פעם בקולנוע: סיפור אהבתם של כנר מעולה ונשוי ומוסיקאית צעירה ומחוננת. אינגריד ברגמן בסרטה הראשון בשפה האנגלית. לסלי הווארד הוא הכנר. סרטו של גרגורי ראטוף מ־1939.
18.30 "קשרי משפחה" (קומי)
19.00 חדשות בערבית
19.30 חדשות באנגלית
20.00 "ג'. ג'. סטרבוק" (סידרה)
21.00 סרט (בערבית)
22.30 "מעשיות משמחות" (בערבית)

רדיו

רוברט דובאל ב"טייס שב הביתה" (כללית, 22.15)

קול המוסיקה

06.01 "צלילי בוקר" – עם אורלה אברהם
07.09 "בתאוות מנוחה" – ויוואלדי: קונצ'רטו מס' 3, "החוחית", לחליליות ותזמורת ● י.ס. באך: 5 פולונזות לצ'מבלו (ה. אלסנר) ● הומל: קונצ'רטו למנדולינה ותזמורת ● בלוך: סוויטה עברית לוויולה ותזמורת ● הולסט: קונצ'רטו פוגאלי לחליל, אבוב וכלי קשת ● קופלנד: "תרועה לאדם הפשוט", וריאציות על מנגינה מתוך "אביב בהרי האפלצ'ים" ● ברבר: אדג'ו לכלי קשת ● ברנשטיין: הפתיחה "קנדיד" ● ויליאם שומן: "יומן החדשות"
09.00 "קונצרט בוקר" – הונגר: סימפוניה מס' 2 לתזמורת כלי קשת ● אוטמאר שק: קונצ'רטו אופ' 63, לקרן ותזמורת ● אדית מאתיס זמרת הסופרן משווייץ שרה אריות של באך, ובר, מוצרט ובטהובן ● היינץ הוליגר: "שירת השבועה" ● פרנץ מרטין: קונצ'רטו לכנור ותזמורת ● ארנסט בלוך: סימפוניה "ישראל"
12.00 "מן הסרטיה" – ברהמס: רביעיה לפסנתר וכלי קשת
13.05 "בתאוות מנוחה" – באך: קונצ'רטו לכנור ותזמורת ● צ'ייקובסקי: וריאציות רוקוקו ● בטהובן: סימפוניה מס' 7 ● מנדלסון: "ליל הוואלפורגיות הראשון"
15.00 "לקראת שבת" – הנדל: "מוסיקה על פני המים", סוויטה מס' 2 ● צבי אבני: שני פרקי תהילים לאבוב ותזמורת כלי קשת ● מנדלסון: "אשא עיני אל ההרים" (תהלים קכ"א) מתוך האורטוריה "אליהו" ● מנדלסון: פרק סקרצו לרביעיית כלי קשת, אופ' 81 (רביעיית מלוס) ● מוצרט: סימפוניה מס' 41, "יופיטר", ק. 551
16.00 "לבקשתכם" – באך: קונצ'רטו ברנדנבורגי מס' 4 ● מאהלר: סימפוניה מס' 2, "התחיה" (מנצח: ל. ברנשטיין)
18.00 "דור הזהב" – אמנים גדולים בהקלטות היסטוריות – בנו מויסביץ' – תכנית שלישית ● ברהמס: רפסודיה, אופ' 119 ● ובר: "פרפטום מובילה" ● שומאן: חלק רביעי, מתוך קטעי פנטסיה, אופ' 12; "קרייזלריאנה", אופ' 16 ● שופן: סקרצו מס' 4, אופ' 54; אטיוד אופ' 10
19.00 "מוסיקה קאמרית" – בטהובן: רביעיית כלי קשת אופ' 74, "הנבל" (רביעיית לינדזי) ● ברהמס: שלישיית פסנתר מס' 3, אופ' 101 (שלישיית יובל)
20.05 "מזמרת הארץ"
20.30 "קונצרט ליל השבת" – מוצרט: "מוסיקת לילה זעירה", ק. 525 ● שוברט: סימפוניה מס' 5 ● גריג: קונצ'רטו לפסנתר, אופ' 16 ● צ'ייקובסקי: "מוכרת פפיר"

ארז טל ("התקלה", גל"צ 16.05)

צהרי ● ריקא: "שוליית הקוסם" ● גרשווין: "פורגי ובס", תמונה סימפונית
23.00 "צמד הבארוק עם רסיסי רנסאנס"

רשת א'

08.05 "מצעד הפזמונים הים־תיכוני" – עם רן חרמור
10.05 "זכור לבנו" – לקט שירים ופיוטים לקראת שבת
11.05 "מנגשים מן הסוג השישי" – מגאזין למסורת ופולקלור בטעם שונה
12.05 "מעורב יום זן – יום זן של מעורב ים־תיכוני"
15.00 "קבלת שבת" – פרשת "ואתחנן"
16.05 "שירים מבית אבא"
17.05 שירים עבריים
18.00 "מוסף רדיו לספרות"
22.05 "כי טוב הזמר" – והפעם "דיואן ספרדי" – רומנסות ושירי עם ספרדיים
23.05 "לקיטים מפולפלים" – להיטי הזמר המזרחי של כל הזמנים

רשת ב'

08.05 "כל צבעי הרשת" – מגאזין יוסי עם יוסי גרבר
13.05 "שירים עבריים"
14.05 "עת צחוק" – הווי והומור
15.05 "זהו זהיא" – עם הרי בלפומטה ונגה מוסקורי
16.05 "בצלילים לשבת" – עם יהורם גאון
17.05 "מאחורי הכותרות" – מגזין לרדיו, טלוויזיה ותקשורת
18.05 "יומן חוץ"
19.05 "כן הארץ"
20.05 "השושנה פורחת" – רומנסות, שירים ופיוטים ממסורת יהדות ספרד
22.05 "הנה נצא במחול" – ריקודי־עם
23.05 "בין שישי לשבת" – שיחה בשניים עם יצחק לבני
00.10 "שיר אינו רק מנגינה" – שירים עבריים בנושא אחד

רשת ג'

06.04 "יום שישי חזר" – שירים עבריים
08.05 "משהו משחור"
10.05 "און חיים ותמיכון"
12.05 "בשישי אדרנה" – שירים שעלו ארצה
13.05 "צפויות בדבש" – עם דן כנר
15.05 "לעמת ערב" – שירים עבריים
17.05 "כאן, עם ובכל מקום"
19.05 "זמר סכוחו" – שירים עבריים
20.05 "צליליל שבת" – עם לאה ליאור
22.05 "ליל לילי" – שירים עבריים
23.05 "אוזן לילה" – מסיבת ריקודים

גל"צ

09.05 "בילוי נעים" – עם סולי שפירא
11.05 "שלח של אמא" – עם אהוד גרף
12.05 "מגלים" – שעתיים נעולות עם דורי קזאב
14.05 "עוד לא שבת" – עם שלמה ארצי
15.05 "הדרך" – עם אריק לביא בקטעים מתכנית היחיד האחרונה "כל החלומות" (ש.ת.)
16.05 "התקלה" – ערב בידור מוזר מאוד עם ארז טל ואברי גלעד, שמארחים באמפי ההל בת"א זמרים, זמרות, חד מרוח, קוסמים, להקות, כוכבי ענק, מצילים, טבחים ונהגי משאיות מוכשרים במיוחד. בהשתתפות סומי דיכנה ותזמורת התקלה, דבי, וולי, ועוד ועוד ועוד.
17.05 "רבעים דוקומנטריים" – 1) "התודעה דרך אגודת עם"; 2) "אשה בג'ונגל" – מסע בדרום־אמריקה; 3) "שירת האחד בה של הצרצרים"
18.05 "שעת המיטה" – עם דורון ויינשטוק
19.05 "לאן תנענו" – חלק ה' – אנשים, אירועים, חדשות וישנות מארבעים שנות עצמאות (ש.ת.)
20.05 "לא על חלוף לבדי" – שעתיים של מוסיקה ומשחקי רדיו נושאי פרסים – עם לאון עמ
22.05 "דואטי" – דואטים מפורסמים לרגל יום האהבה

מי, מה, מתי

תל־אביב והמרכז

תיאטרון

אחד משלנו (בית ליסין 21.00)
בעל שימושי מאוד (בית ציוני אמריקה 22.00)
הצגה (צוותא 15.00) מאת הרולד פינטר, בביצוע הסטודיו למשחק בהנהלת ניסן נתיב.
סינים סינים (יפו, הסימטה 22.00)
כמו תינוק (יפו, הסימטה 23.00)
סטריפטיז אחרון (צוותא ראשל"צ 22.00) קאברט מוסיקלי.

מוסיקה ומחול

מאגמה (בית יד לבנים, 15.00) קבוצת מחול, בתוכנית: "חיי כלב"; "פתרון בדרך השלילה"; מבליח".
מוסיקיץ (גבעתיים בית אלון, אילת 8, 22.00) נסי ברנדס מארח את הכנר מירל רוזיק.

ילדים

שמלת השבת של חנהל'ה (אורדע, ר"ג 15.45)

בידור

סי היימן (צוותא 22.45; 24.30) ולהקה מקומית
דני ליטאני (בית ליסין 21.45; 23.30)
החוויה הישראלית (יפו העתיקה) מופע מולטימדיה, מסכי ענק, מערכת גדולה של פעלולים ואפקטים ממוחשבים, מציגים את ישראל מראשיתה. יום יום בשעה 19.00 – בעברית (תרגום סימולטני בצרפתית). בשעות 12.00, 18.00, 20.00, 21.00 – באנגלית (תרגום סימולטני בגרמנית וספרדית).
חווית נוסטלגיה (החוויה הישראלית, יפו העתיקה, אולם עליון 22.30) אומן, מוסיקה וריקודים.
הרכב ג'אז (יפו, הסימטה 24.00) ניא שקולניק, פסנתר; אילן רם, תופים; אמיל רם, קונטרה בס; ג'ס קורן, סקסופון
גדי יגיל ומוטי גלעדי (רינה, חולון 22.00) בתוכניתם "המוסד לבדוח לאומי".
עליזה שפירא (אודיטוריום, מלון דניאל 22.00) בתוכניתה "אחת העם".
תעגורים מוזדים (מופת, ר"ג 21.30; "קרוקודייל" הרצליה פיתוח 23.45)
יונתן גפן (צוותא, רמה"ש 22.00) בתוכניתו "טוב גבוה בעד ארצנו".
יהודה פוליקר (אמפי שפיים 22.00)

חיפה והצפון

דני סנדרסון (אבא חושי 22.00) בתוכניתו "חכם על קטנים".
מאיר בנאי (אמפי עין הוד 22.00)
איפה הכסף (קולנוע חוף, חדרה 22.00)
ליל אהבה בצמת (צמת, מ"ס 18.00) הפנינג עם שלום חנוך, מאיר אריאל, אריאל זלבר, דפנה ארמוני ועוד.

באר שבע והדרום

יוסי בנאי (היכל התרבות 22.00)

אנג'לה אלבאראדו, היפה של "סלסה":

רקדה לתוך התפקיד

אנג'לה אלבאראדו קיבלה די קשה את ההודעה שלא קיבלו אותה לצילומי הסרט "סלסה". לפחות היו שתי עובדות מנחמות: א. אחותה הקטנה, מגאלי אלבאראדו, הותאמה לתפקיד הראשי; ב. לאנג'לה הגיעה, בדיוק באותו זמן, הצעה לנסוע להאיטי, לסידרת תצלומי דוגמנות. "מילא, לפחות אעשה חיים בהאיטי", אמרה לעצמה. אבל האיטי נאלצה לחכות; ביום הצילומים הראשון הגיעה אנג'לה לאתר הצילומים של "סלסה", סתם כדי לראות איך אחותה מסתדרת. כשהרקדנית של הסרט חוללה מול המצלמה, היא התאמנה בצעדי־ריקוד ברקע. בועז דוידזון, הבמאי, ראה אותה – ובו־במקום החליט לשתפה בסרט, ועוד בתפקיד ראשי. היא מגלמת את ויקי, חברתו של הגיבור. בתסריט המקורי לא היתה דמות כזאת; ויקי נוצרה במיוחד עבורה.

"סלסה" הוא מעין גירסה לאטינית של "שיגעון המוסיקה". ריקו (רובי רושה) הוא רקדן סלסה מעולה, החולם לנצח בתחרות־ריקוד במועדון מקומי ולהגיע לתחרות העולמית במולדת הסלסה, פורטו־ריקו. בדרך לניצחון ולתהילה מקבלים הצופים מנה גדושה של ריקודי סלסה – ונהנים מיופיין המהמם של הגיבורות: מגאלי אלבאראדו כאחותו של הגיבור, אנג'לה כנערתו, מירנדה גאריסון כאשה החדשה בחייו ועוד ועוד. את הסרט הפיקו גולן־גלובוס, ביים בועז דוידזון, על פי תסריטו של אלי תבור. הישראלים שהביאו את הקצב הדרום־אמריקני לארה"ב.

כשרואים את הופעתה של אנג'לה, קל מאוד להבין מדוע החליט דוידזון את אשר החליט. קל עוד יותר להבין זאת, כשרואים אותה בסרטו. אנג'לה היא רקדנית מלאה, בת 21, נראית צעירה יותר, ילדה, ובמקצועה כשרונית. נולדה בפורטו־ריקו, הגיעה עם אחותה לארה"ב לפני כשלוש שנים. בניו־יורק היא מצאה עבודה כמלצרית, ושם, במסעדה, החליטה לעסוק באמנות. לא חישבה בדיוק באיזה תחום של אמנות, אבל כל המלצרים והמלצריות האחרים חלמו על קריירה של שחקנים, או זמרים, או רקדנים; אנג'לה החליטה להמר על דוגמנות. קיבלה עבודה לאחר הראיון הראשון שלה. לאור ההצלחה, היא החליטה לנסות מזלה בהוליווד. גם שם לא היה עליה להתאמץ יותר מדי; כמעט כל ראיון הוליד הצעת־עבודה. תוך פחות משנתיים היא הופיעה בסרטים "ראשית", "היא הולכת ללדת" של ג'ון יוז ו"גיבורי דרום ברונקס". במקביל אפשר היה לראות אותה על המסך הקטן, בסרט־הטלוויזיה "פעימות־לב" שביים דון ג'ונסון ובהפקות אורח בסדרות "בלש פרטי", "מי הבוס" ו"מחלק מוסר מיאמי".

בארץ מולדתה, פורטו ריקו, למדה אנג'לה ריקוד־ג'אז, באלט קלאסי, פלמנקו ומשחק. בארה"ב היא מתכוונת ללמוד ניהול עסקים. "עכשיו, כשהכסף מתחיל לזרום, חשוב שאדע מה בדיוק לעשות איתו", היא מסבירה.

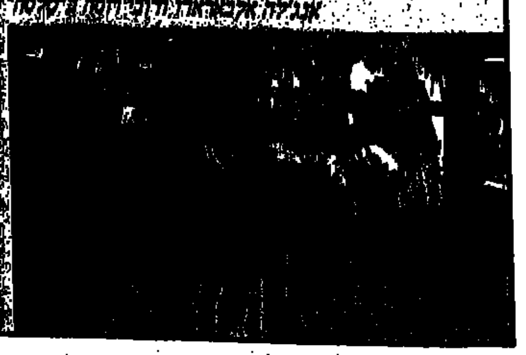
אנג'לה אלבאראדו: רקדה ישר ל"סלסה"

טלוויזיה

כללית

16.00 **"הזאב המעופף"** – סידרת פעולה. הרפתקאותיהם של שני טייסים בעלי מסוק בעל ביצועים בלעדיים. שם הפרק: "החלום האמריקני"

17.00 **"מאה ימים בפאלרמו"**. סרט צרפתי, מבוסס על סיפור אמיתי. הגנרל דה לקיזה נשלח לפאלרמו. בשר מוטלת עליו משימה כמעט בלתי אפשרית: עליו לטהר את האזור. במשך 100 ימי שהותו שם, משלמון אנשי המאפיה. עם ליגו ונטורה בתפקיד הראשי. (סרט)

18.30 **"שבועון הטלוויזיה"** – תכנית העוסקת בסיכום אירועים מן העולם

19.00 **"אורח באולפן"** – לילית נגר מראיינת את המשורר הדרוזי נעים עריידה, המכין דוקטורט על שירתו של אורי צבי גרינברג

19.30 **חדשות** (בערבית)

20.00 **ספורט – משחק השבת**

20.55 **"הגיע זמר לשון"** – אבשלום קור בפינת הלשון השבועית מספר על "הריב בין אמנון ותמר"

21.00 **מבט לחדשות**

21.35 **"לחץ דם"** – סידרה קומית. הפרק השלישי: "האחות הקטנה" – בין הארועים הרחופים שבחדר המיון, מחפודה ד"ר שריף בסגולות המתסירה של אביה ומגלה כי הדר שיופלד מתעניין באחותה

22.20 **"זמירות מן המזרח"** – מועדון הזמר המסורתי מארח הערב להקות וזמרים בפיוטים וזמירות בנוסח המזרח. משתתפים: מקהלת פרחי ירושלים בהדרכת חן אבימל, ציון וולי במקצב תימני, מנחם דניאל בפיוטים בנוסח יהודי מארוקו והזמר יגן צדוק בלחנים משלו. מנחה: אבי מסלו

22.30 **"מכתב למאהב אלמוני"** – סרט טלוויזיה.

00.10 **חדשות הלילה**

★ לקראת שידור

"מכתב למאהב אלמוני"

(כללית, 22.30)

סרט טלוויזיה צרפתי. השנה – 1943. האחיות אנוש והלן מתגוררות בליון שבצרפת, ומנסות להתמודד עם קשיי החיים תחת הכיבוש הגרמני. הלן מתכתבת עם בהארד, חייל צרפתי אלמוני, הנמצא בשבי. היא מתאהבת בו, בלי שראתה אותו מעולם. בהארד מצליח להימלט מן השבי עם חבר, אך מת בדרך, ואל בית האחיות מגיע החבר, פצוע. האחיות חושבות כי הוא בהארד ומטפלות בו במסירות; עד שאל הבית מגיעה אשה הטוענת כי היא אחותו של בהארד. מכאן הולכת העלילה ומסתבכת. הסרט הוא עיבוד לספר שכתבו פייר בואלו וז'אן נארסז'אק. בתפקידים הראשיים מופיעים שני לאור ומתילדה מי בתפקיד האחיות, איב בויסון בתפקיד החבר המתחזה, ואנדריאה פראול בתפקיד האחות. במאי – פייר ראפל.

ערוץ 2

18.33 **"צ'ארלס דיקנס"** – **"יצירות מופת"** – "מועדון הפיקוויקים" – חלק א'. סמר אל פיקוויק הוא נשיא מועדון "פיקוויק" היוקרתי שבלונדון. פיקוויק מציע לשלושה מחברי המועדון להצטרף אליו למסע עליו ידווחו, עם סיומו, לחברים האחרים. החבורה עוברת הרפתקאות שונות ומשונות, מהצעת־נישואין ועד האשמות פליליות.

19.00 **"סלסה – מאחורי הקלעים"**. תוכנית שהוכנה בעת צילומי הסרט "סלסה" המוצג בימים אלה על מסכי הקולנוע בישראל.

19.30 **"מאחורי המסך"** – סידרה קומית. פרק שישי: "לוח מישורים לחורף". חברתו של וסבים גן שבה להיקו. הוא מאושר, אך לזמן קצר. מנהלו שולח אותו למסע ריגול ברשת הטלוויזיה בי.בי.סי. הוא נתפס ותמונתו מתפרסמת בעיתונים.

20.04 **"נישואי פיגארו" או "היום המטורף"** – תיאטרון מצולם בביצוע ה"קומדי פרנסז". הרוזן ד'אלמאביבה רוצה לשאת את משרתו, פיגארו, לאשה זקנה. סוזנה, חדרניתה של הרוזנת, ופיגארו מאוהבים. הם מחליטים להפיל את הרוזן בפח. קטעים מהאופרה שכתב מוצרט לסחוה, משולבים בעלילה. משתתפים: ז'אן פייר, לואי סנייה, ז'ורז' שאמארה, ז'אן פיאט. בסאי: ז'אן מייר

21.45 **"אמנות ישראלית"** – "אוסוולדו רדבינג" תסריט ובימוי: יונה זרצקי

ירדנית

16.20 **סרטים מצויירים**
17.30 **"מדע ודעת"**
18.00 **"הפרש ג'אן ברדליון"** – סידרה בצרפתית
18.15 **סידרה ערבית** (ערוץ 1)
19.00 **חדשות בצרפתית**
19.10 **תוכנית למשפחה** (ערוץ 1)
19.15 **לקט שירים**
19.30 **חדשות בעברית**
20.00 **חדשות בערבית**
20.30 **"מר בלוודיר"** – סידרה קומית
20.40 **"סידרת יומית בערבית**
21.00 **"היצ'קוק מגיש"** – סידרת מתח
21.30 **תוכנית הבידור השבועית**
22.00 **חדשות באנגלית**
22.20 **סרט קולנוע**
22.30 **הצגת תיאטרון בערבית**

המזה"ת

13.30 **"המשפחה הבינונית"**
14.00 **"ימי העמק האבודים"** (מערבון)
14.30 **"משפחת סלווינאן"** (סידרה)
15.00 **"מלך השחקים"** (תכנית לילדים)
15.30 **"עולם החי"** (דוקומנטארי)
16.00 **בייסבול**
18.00 **אירועי ספורט בעולם**
19.00 **כדורגל אנגלי**
20.00 **היאבקות**

21.00 **"דו־קרב באו.קיי. קוראל"**. שיחזור מרתק של אחד הקרבות הידועים ביותר במערב הפרוע: דוק הארידי וויאט אירפ נגד כנופיית קלנטון. לאון יוריס כתב את התסריט, ג'ון סטארג'ס ביים (ב־1957). מערבון מעולה עם ברט לנקסטר, קירק דגלאס, לי ואן קליף, רונדה פלמינג. (סרט)

23.00 **"מועדון 700"**
23.30 **"חיים אחרים"** (סידרה)

רדיו

"מכתב למאהב אלמוני" (כללית, 22.30)

קול המוסיקה

07.11 **"שחרית לשבת"** – הנדל: קונצ'רטו גרוסו אופ' 3 ● מוצארט: קונצ'רטו לבסון ותזמורת ק. 191 ● רספיגי: סוויטה מס' 3 של נעימות ומחולות עתיקים ● באך: דביסי: סונטה לחליל ויולה ונבל ● שוברט: סימפוניה מס' 6 בדו מז'ור

09.00 **"בפי פסנתר"** – הסונטות של בטהובן

10.00 **"קונצרט השבת"** – מהקלטות התזמורת הסימפונית ים – רעננה

11.57 **"פינת השיר"** – משירי אליזבט בארט בראונינג

12.00 **"במחיצת אמן"** – עם הפסנתרן ארתור רובינשטיין

13.05 **"קונצרט לצהרי השבת"** – היידן: סימפוניה ס' 98 ● בטהובן: קונצ'רטו מס' 1 לפסנתר ותזמורת ● פרוקופייב: סימפוניה ס' 5 אופ' 100

15.00 **"אינטרלודיום"**

16.00 **"הנאמן והעולם"** – וולפגנג אמדאוס מוצארט

17.00 **"פגש את האמן הישראלי"** – שלישיית הסיתרים הירושלמית ● מ. קרפיסמן: קאמוס 2 ● בטהובן: שלישייה בסי במול מז'ור אופ' 3

18.00 **"רדיו־רדמה"** – מחזמרדיו "אי לייק מייק" – תכנית על מחזות הזמר שהופקו בארץ

19.00 **"הקונצרט שלי"** – עם חיים ויאור (חבר קיבוץ עין־הרוד איחוד)

21.05 **"מפיסטופלה"** – אופרה – מאת בויטו

★ לקראת שידור

"איי לייק מייק"

(קול המוסיקה, 18.00)

לצד השירים הידועים מתוך המחזמר, [illegible] באולפן משתתפי ההפקה המקורית [illegible] ספרים [illegible] עים של ההצגה. [illegible]

רשת א'

07.30 **"ישן בעינינו"** – שירים ישנים ואהובים

08.05 **"עוד פעם אחת"** – מאוצר הסרטה – והפעם: "עם אנשים" – "לשתוק כדרך חיים", עם הנודרים בנדר שתקים

09.05 **"עולם המדע"**

09.30 **"דעת קול"** – ח.ר. בענייני מדע

10.05 **"מלים שמנסות לגעת"** – "שם הורד" – מאת אומברטו אקו. (ש.ח.)

11.05 **"מושגים"** – עם חוזה ישכר – "סומנים" על מפילים: מזיקים ומועילים" – משתתפים: ד"ר יעקב פולק – על "מפיצי מחלות" ועל "תרופה ויאה החדשה במעבדה למיקרוביולוגי". פרופ' ניסן בימיני על "פטריות, עכבישים ושסרים", ד"ר יוסף הלפרין – על "ספרים בעץ החי"

12.05 **"מישוד תעודה"** – לקט מגאזינים

14.06 **"בראש צעיר"** – פינות, שירים וברכות בבקשתכם, בשידור חי

15.05 **"שבת אחים"** – סידרת תכניות על הווי ופולקלור ● הקלטות היסטוריות של כלי־זמרים

16.00 **"רדיו־רדמה** – **"שולמית"** – תכנית על מחזות־הזמר שהופקו בארץ (ש.ח.)

17.05 **"אנתולוגיה קטנה לשירה"** – "משירת לייב מכר" – המשורר האידי־אמריקני עם המתרגם הפרופ' דן מירון

17.30 **"סיפורדיו"** – **"פרחים שמחים"** – מאת חיים הזז; מגישה: ערוה שבים

18.06 **"מסביב לעולם בשעה קלה"**
19.00 **שידורים לעולים**
22.10 **"מלווה מלכה"**
23.05 **"שירים עבריים"**

יהונתן גפן ונגה שמיר ב"טוב נבוט בער אריצנו" (תיאטרון באר שבע, 20.30)

רשת ב'

07.09 **"זמר זמר לך"**
08.05 **"מי ישנו"** – אגדות, סיפורים ופיוטי הומור
09.05 **"שאלה של יועם"** – עם חיים קינן
09.55 **"עוריה אלון מספר על נוף הארץ"**
10.05 **"יומן השבוע"**
11.05 **"אולפן קיץ"** – עם **שושנה דמארי** – מארח: דודו דותן
13.05 **"הלילה החמישי"** – עם אלעזר שטור רם – קטעים נבחרים מהמגאזין השבועי
14.06 **סקירת שבועונים מן העולם**
14.11 **"חבו זמר"** – שירים עבריים
15.05 **"זוכי אדם"** – **"זה שאינני הייתי אני"** – הפרק האחרון של הסידרה עם רחל חלפי, היא לזכרו של המשורר והשחקן אברהם חלפי. בתוכנית: שירים של אברהם חלפי בקריאה ובביצוע זמרים, וידידים
16.05 **"חוגה"** – עם בני הנדל
17.05 **"תחת שמי מוסקווה"** – שירים רוסיים
18.06 **"חיילים יצאו לדרך"** – משירי הלהקות הצבאיות
18.30 **ממגרש הספורט**
19.05 **"הקול קולנוע"**
20.05 **"כוכב הערב"** – והפעם: עם ג'ון באיאז
21.05 **"עם מרים בן־פורת"** – השופטת־בדימוס ומבקרת המדינה היום (ש.ח.)
22.05 **"יומן השבוע"** (ש.ח.)
23.05 **"חוי ארצי מולדתי"** – שירים עבריים
00.05 **"יומן חוץ"** (ש.ח.)

רשת ג'

07.09 **"צלילים למזכרת"** – שירי העבר
08.05 **"מזוזם"** – שירים עבריים
10.05 **"על בטוח"** – להיטי כל הזמנים
12.05 **"להיטים לוהטים"**
14.05 **"כוכבים"** – עם מזי כהן
15.05 **"אתם זוכרים את השירים?"**
17.05 **"צליל וצבע"**
19.05 **"זמר שכזה"** – שירים עבריים
20.05 **"מזמוזמזמן"**
22.05 **"טיול לילי"** – שירים עבריים
23.05 **"דדיוטק"** – מסיבת ריקודים

גלי צה"ל

06.00 **"צלילי שבת"**
07.05 **"יומני של שירים"** – שירים עבריים
08.05 **"מעל ומתחת לשמיכה"**
18.05 **"שישבת"** – תוכנית סוף השבוע של גל"צ
00.05 **"ציפורי לילה מארח"** – אבי קורן מארח את אריה גוראל, ראש עיריית חיפה

שידורי צה"ל 1

09.05 **"מקהלה עליזה"** – עם עזרה דורון
10.05 **"טעם של פעם"** – עם אורלי יניב
11.05 **"המצב הנוכחי"** – עם יוסי עבאדי ודני וסלי
12.05 **"על הבמה"** – להיטים בהופעות פומביות בביצוע מיטב האמנים בכל השפות והסגנונות. בתכנית יושמעו גם בקשות של מאזינים לקטעים מהקלטות פומביות שנשמעו ע"י גל"צ
13.05 **"שאלות אישיות"** – יעקב אגמון משוחח עם אברהם ויינר, מנהל הארועים במלון "המלך דוד" בירושלים
14.05 **"הכל זורם"** – עם דובי לנץ
16.05 **"מיסה שבת"** – עם נירי אורשר
17.05 **"ספרים רבותי ספרים"** – המגאזין על ספרים, סופרים וקוראים, בתכנית מיוחדת עם המשורר חיים גורי, חתן פרס ישראל לספרות. (ש.ח.)
20.05 **"עולים מדינה"** – עם דודו דיין
21.00 **"מבט לחדשות"**
21.30 **"לילה לא שקט"**
22.05 **"מקורות מסורה"**
23.05 **"לילה לא שקט"**

שידורי צה"ל 2

09.00-18.00 **"על עברי"** – חשוב שעות של שירים עבריים ברצף
09.05-18.05 **לרגל ט"ו באב – חג האהבה** – חשוב שעות של שירי אהבה עבריים מתקופות שונות
20.05 **"המצעדים צועדים"** – המצעדים השנתיים הלועזיים. והפעם המצעד השנתי 1969
22.05 **"חפש שלווה"** – שעה קלאסית עם בצלאל אבירם, הלילה בתזמורת הפילהרמונית הישראלית
23.05 **"מאסטרו"** – פסיפס קלאסי קל

מי, מה, מתי

תל־אביב והמרכז

תיאטרון

סאלח שבתי (הבימה 21.00)
הדבוק (הבימה, אולם קטן 21.00)
גן ריקי (הבימרתף 21.00)
אמא קוראז' (הקאמרי 21.00)
נעורי ורדהלית (ווהיצרק 21.00)
אחד משלנו (בית ליסין 20.30)
חלום ניו יורק (יפו, הסימטה 20.30)
לואיז (יפו, הסימטה 21.30)
קוזינות יפיפיות (יפו, הסימטה 22.30)
איפה הכסף (מרכז קהילתי, קרית אונו 21.00)
עד 120 (היכל התרבות, דורה נתניה 21.00)

ילדים

עולם הקסמים (נוי יהושוע, פארק הירקון 11.00; 12.30) מגיל 5.
חופה היי (שחף, ח"א 11.30; קאנטרי קלאב, הרצליה 19.00)
עיגול ועוד משולש בריבוע (בית ליסין 11.30)
רות זבובותיה (יפו, החווה הישראלית) מיין פטל – 11.00; שלגיה ושבעת הגמדים – 12.15. תיאטרון בובות בשילוב שחקנים
אנונימוס בלפי הגדול (יפו, החווה הישראלית 11.00) ע"פ סיפור של יוסי בנאי.
החתול במגפיים (הקומה השלישית, רח' יפה 13 יפו 17.30)
שעת סיפור (יפו, הסימטה 11.00) עם רן ורד.
פטר והזאב (סחנ"ס, ארלוזורוב 20 רמה"ש 11.30) עד גיל 8.

מוסיקה ומחול

התזמורת הפילהרמונית (היכל התרבות 21.00) קונצרט מנויים מס' 11, סידרה ז'. מנצח: זובין מהטה. סולנים: זמרי אופרה. בתכנית: האופרה "כרמן".
מאגמת (בית יד לבנים, 21.00) קבוצת מחול. בתוכנית: "חיי כלב"; "פתרון בדרך השלילה"; "סנביליה".

בידור

חוליו איגליסיאס (אמפי ראשל"צ 21.00)
גדי יגיל ומוטי גלעדי (בית החייל 21.30) בתוכניתם "המוסר לבדוח לאומי".
מאיר אריאל ולהקת קאריזמה (צוותא, 21.00) בתוכניתם "מסע בחירות 88". **רבקה רז** (בית ליסין, פרחף עליון 21.00)
יוסי בנאי (היכל התרבות ב"ס 21.00) תכנית בידור חדשה.

ירושלים

יהודה פוליקר (תיאטרון 21.00) בתוכניתו "אפר ואבק".
צד בצד (החאן 21.30) ערב שירי זונדהיים.
תיקארי באבת (אודיטוריום, מוזיאון ישראל 21.00) דקרוניה/כוריאוגרפית סיפן.
הענק וגנו (הקרון, 11.00; 12.30) מגיל 4.

חיפה והצפון

אילוף הסוררת (תיאטרון 20.30)
מר מאני (וארי סאליב 20.30)
טליה שפירא (מועדון 21.00) בתוכניתה "אחת העם".
נורית גלרון ויהודית רביץ (אמפי קיסריה 21.00) בהופעה משותפת.

באר שבע והדרום

יהונתן גפן (תיאטרון, 20.30) בתוכניתו "טוב נבוט בער ארצנו".

חייו ומותו של ג'ון בלושי, הסרט:

מוות צעיר והפוך לגוויה מפורסמת

הוליווד אוהבת אותם, אם הם מתים צעירים. מות צעיר – ותהיה לך גוויה מפורסמת. ראה ג'יימס דין, ראה מרילין מונרו, ראה ג'ון בלושי.

ג'ון בלושי הלך לעולמו לפני כשש שנים, בגיל 33. סמים. אגדת בלושי, לעומת זאת, עולה ופורחת. כמעט כל סרט שלו הופך ל"סרט תרבות", כשהמובילים הם כמובן "בית החיות" ו"האחים בלוז". קלטת־הוידיאו עם מבחר קטעים ממופע־הטלוויזיה הקומי "מוצאי שבת בשידור חי" זכתה להצלחה אדירה. נכתבו על בלושי עשרות מאמרים וכמה ספרים, כשהידוע שבהם הוא ספרו של בוב וודוורד "מחור" ("wired"). והתוספת האחרונה לאבנים במזבח בלושי – "מחור – הסרט", על פי ספרו של וודוורד.

את הספר כתב וודוורד, אחד משני העיתונאים שחשפו את פרשת "ווטרגייט", על פי בקשתה של ג'ודי, אלמנתו של ג'ון בלושי. התוצאה הצליחה להרגיז את כל מי שהיה קשור לבלושי – ולא רק אותם. אלמנתו הצטיירה בו כאשה מאוד לא־משמעותית בחיון; קתי סמית, האשה שהכינה לבלושי את מנת־הסמים האחרונה בחייו, מוצגת בספר כמכשפה נרקומנית וזונה; סוכנו של בלושי מופיע בספר כנבל ונצלן; כמה וכמה מכוכביה הידועים של הוליווד מוזכרים כנרקומנים, או לפחות צרכנים קבועים של סמים קשים. הוליווד, בקיצור, מאוד לא אהבה את הדרך בה הוצגה ב"משונה".

מייקל צ'יקליס כבלושי: הוליווד מרימה

מסיבה זאת, התקשו מפיקי הסרט למצוא שחקנים מהשורה הראשונה, אפילו שמדובר בהפקה שעולה 13.5 מיליון דולאר. שחקן אלמוני בשם מייקל צ'יקליס קיבל את תפקיד בלושי, לאחר שהסכים להעלות 13 קילוגרמים במשקלו. גארי גרומס הוא דן אקרוייד. פאטי ד'ארבנוויל הוחתמה לתפקיד קאתי סמית. וגם לאחר השלמת הסרט, לא נמצאה החברה שהסכימה להפיצו, למרות הפוטנציאל המסחרי שלו.

הסרט ממתין עדיין למפיץ. אלה שראו אותו, טוענים שמדובר בסרט מעולה: אגדת הילד הארמני שהגיע מתוך מדי לצמרת עולם הבידור האמריקני ושרף את עצמו, מוצגת באמנות, אלא שגם הוליווד המסוממת מוצגת שם בצורה נאמנה – ואת זה, הרבה אנשים לא אוהבים.

ג'ון בלושי: חי מהר מדי, שרף את עצמו

טלוויזיה

כללית

17.30 **"טומי כלבים"** – סרט הנפשה של וולט דיסני. ילד מקבל כלבלב במתנה ומגלה בו תכונות מיוחדות, שבעזרתן הוא מגיע לעולמות קסומים
18.20 **"אפוקליפסה אחוכמי"** – סרט הנפשה
18.32 **"רוצה סיפור"**. הנושא לדיון: קריאת ספרים. בחורה מתלוננת על שהוריה אינם מרשים לילדיהם לקנות ספרי קריאה בטענה שהדבר אינו חיוני דיו
18.45 **"חידושים והמצאות"**: 1. הפקה ופס מאשפה. 2. אצות אדומות, מהן מפיקים חומרים החשובים לתעשיית המזון
19.00 **"יומן השבוע"** (בערבית)
20.02 **"אלף"** – "אשה יפה". אלף מכניס את שמה של לין לרשימת המתמודדות בתחרות "האישה היפה", בעוד שהיא עצמה מסופקת מאוד בקשר למראה שלה
20.30 **"בין הכיסאות"** – מגזין דו־שבועי בענייני משפחה וחברה
21.00 **"מבט לחדשות"**
21.35 **"לקראת שידור"**
21.50 **"שושלת"**
22.40 **"מצב הרוח"** – מגזין לענייני תרבות ואמנות. בתוכנית משולבים מופעים וראיונות. מנחה: עודד קוטלר
23.30 **"חופשי על תבר"** – "הקמע". סאם נאות להשאיל לריק ווקר – שחקן כדור בסיס ידוע, הזקוק לעזרה – פקק של בקבוק שהוא מחזיק בקמיע
23.55 **פסוקו של יום וחדשות הלילה**

★ לקראת שידור

"שושלת"

(כללית, 21.50)

אמנדה מוסרת לכלי התקשורת את סיפור היותה בתה הלא־חוקית של אלקסיס. סטיבן מתפייס עם אלקסיס ושב לעבוד ב"קולביקו". גבר צעיר ונאה, לוק פולר שמו, מצטרף ל"קולביקו" כאיש יחסי־ציבור. נדי פוגש אלמנה צעירה ומושכת – ניקול, אלמנתו של דה וילביס.

חינוכית

09.00 **"עד כאן"** – חדשות קול ישראל – רצף דפי המלטקסט
09.05 **"שעת כושר"**
09.15 **"האיש במסכת הברזל"** – למלך לואי הי"ג נולדו תאומים, שני יורשים לכס המלכות. כולם ראו בכך פתח לאנרכיה, והמלכה נאלצה להרחיק את אחד התאומים. ברבות הימים נודעת לאח שהורחק עובדת מוצאו והוא שב לארמון המלוכה. שני האחים נקלעים להרפתקאות רבות. מצויר, ע"פ סיפורו של אלכסנדר דיומא
10.05 **"מרפר נחמד"** – "לכל אחר יש שם". בין וולי מחכים בכיליון עיניים לסחוה שיביא דודו מדוד אבינדור – אפרוח בלי שם.
10.30 **"חץ וקשת"** – "הסיכה". נסלר מבקש את ידה של הסיכה כדי להשלים את נצחונו על מל השבוי בידי הקיסר.
10.55 **"זה רק ויליאם"** – ויליאם מחליט שעליו להיות "איש העולם הגדול". הוא עוזב את הבית ובדרכו עוברות עליו הפתעות רבות
11.20 **"אנחנו ושכנינו"** – דפי מלטקסט על מושגים בסכסוך הערבי־ישראלי
11.25 **"בעלי החיים המופלאים"**
12.10 **"דורי גלאור ולהקתו"**
14.00 **"עד כאן"** – חדשות קול ישראל ברצף דפי המלטקסט
14.05 **"משחקי עדות"** – בלט לגברים בביצוע תיאטרון המחול של לוזון. כוריאוגרפיה – חוברס נורת
14.40 **"אלבר מרקה"** – דרך עבודתו של הצייר הצרפתי אלבר מרקה.
15.00 **"רחוב סומסום"** – "משנה מקום". מוישה אופניק עורך הכנות ומרצות להעתיק את מקום מגוריו ואנשי רחוב סומסום מסייעים לו
15.30 **"שעת כושר"**
15.40 **"שביל באמצע שביל בצר"** – לקט שירים מתוך התוכניות "שביל באמצע שביל בצר". (כ)

15.50 **"מאתיים שנות לרשות הדואר"** – דפי מידע מלטקסט
16.00 **"הקוסם מארץ עוץ"** – "אמא ממבי וקסמיה". (כ)
16.23 **"אנחנו ושכנינו"** – דפי מלטקסט על מושגים בסכסוך הערבי־ישראלי
16.25 **"כך היו חיינו"** – "עריין בבית הספר". ג'יין ממשיכה לבקר בביה"ס. רבים מהילדים הלומדים בביה"ס חולים בגלל תזונה לקויה ותנאי מגורים בלתי הולמים
17.00 **"ערב חדש"** – מנחה: דן מרגלית

ערוץ 2

18.33 **"הרפתקאות הדבורה מאיה"** – סידרת הנפשה לילדים
19.00 **"דארל ברוסית"** – "מעבר ליער": דארל מבקר באיזור הטונדרה ובשמורת הטבע לנמה.
19.30 **"חופשי חופשי"** – "חופשת חורף". בחדר המגורים שבביתו, צופה דייויד בשקופיות מחופשתו בספרד. כשאשתו שבה מעבודתה, הוא מודיע לה על כוונתו לנסוע לחופשה בספרד
19.55 **"פינת המתכונים השבועית של ערוץ 2"** – מתכוני דיאטה: הוראות מדויקות לדיאטת עובים בריאה, ועוד דיאטה מפתיעה
20.08 **"נקודת זינוק"** – הפעם סקווש לנשים.
21.07 **"שירים"** – של הקוסיונרדס, קרוש ורוש
21.40 **"קליפ מי יודע?"** – חידון הפופ השבועי של ערוץ 2.
21.45 **"שירים עבריים"**

ירדנית

16.20 **סרטים מצויירים**
17.00 **"תכנית ספורט"**
18.00 **שירים בצרפתית**
18.30 **"רחוב קרנו"**
18.35 **"אלף"** – סידרה לילדים (ערוץ 1)
19.00 **חדשות בצרפתית**
19.10 **"ניסויים מדעיים"** (ערוץ 1)
19.15 **לקט שירים**
19.30 **חדשות בעברית**
20.00 **חדשות בערבית**
20.30 **"הקומורסקי"** – סידרה קומית
20.40 **סידרה יומית בערבית** (ערוץ 1)
21.10 **"סרט דוקומנטרי"**
22.00 **"המולדת הערבית"** (ערוץ 1)
22.00 **חדשות באנגלית**
22.20 **"מן הארכיון"** (ערוץ 1)
22.20 **"המשוות"** – סידרה בלשית
23.10 **"המלון של פולטי"** – סידרה קומית

המזה"ת

13.30 **"חיים אחרים"**
14.00 **"מועדון 700"**
14.30 **"מעשיות משמחות"** (בערבית)
15.00 **"מלך השחקים"** (תכנית לילדים)
15.30 **"הבית המעופף"** (מצויר)
16.00 **סרט** (בערבית)
18.00 **"משפחת מלטון"** (סידרה)
19.00 **"60 דקות"** (מגזין אקטואליה)
20.00 **"שנה בחיים"** (סידרה דרמטית)

סרט
21.00 **"הגאים והארורים"**. חמישה ותיקי מלחמת האזרחים האמריקנית ושכירי־חרב נקלעים למרד בארץ דרום־אמריקנית. מחשש לחייהם, הם משכירים את שירותיהם לרודן המקומי, אך לא לאורך זמן. סרטו של הבמאי פרדה גרוף (1973), עם צ'ק קונורס, צזר רומרו.
22.30 **"מעשיות משמחות"** (בערבית)

צזר רומרו ב"הגאים והארורים", סרט במזה"ת (21.00)

רדיו

שרי צוריאל ב"צד בצד", ערב שירי סטפן זונדהיים (החאן, 21.30)

קול המוסיקה

06.02 **"צלילי בוקר"** – עם אורלם אברהם
07.09 **"בהאזנה נינוחה"** – בוקריני: סימפוניה מס' 8 ● מרקדנטה: קונצ'רטו לקלרית ותזמורת ● שומאן: "תמונות יער" ● וארקוני: "לדה" – פנטסיה לוויולה ולפסנתר ● ארנסקי: "לילות מצרים"
09.00 **"קונצרט בוקר"** – רימסקי־קורסקוב: חמישיה לפסנתר ולכלי נשיפה ● מלקולם ארנולד: מחולות אנגליים ● מאהלר: סימפוניה מס' 4 ● סזאר־פרנק: וריאציות סימפוניות לפסנתר ותזמורת ● מוצרט: שלישיית פסנתר, ק. 502 ● היידן: סימפוניה מס' 77
12.00 **"אמנים באולפן"** – מרי סמנטון ואלן שטרופלד – פסנתר ב־4 ידיים ● מוצרט: סונטה, ק. 358 ● בטהובן: שש וריאציות על נושא מקורי ● שומאן: ששה אימפרומפטי, אופ' 66 ● סאטי: שלושה קטעים בצורת אגס
13.05 **"בהאזנה נינוחה"** – תומס ארן: פתיחה מס' 1 ● בטהובן: 12 מחולות גרמניים ● ברליוז: הפתיחה "בנבנוטו צ'ליני" ● שרפן: קונצ'רטו מס' 2, לפסנתר ותזמורת ● סרטאוס: סימפוניה מס' 3 ● שוברט: רונדו מתוך סונטה ברה, בעיבוד פריידברג
15.00 **"דפי פסנתר"** – הסונטות של בטהובן
16.00 **"מוסיקה ליום ראשון"** – ויליאם ברד: מיסה ב־3 קולות ● ויוואלדי: "לאודטה פוארי" ● באך: קנטטה מס' 140 ● היידן: מיסה לטריה ● מנדלסון: מזמור
18.00 **"מוסיקה כאן ועכשיו"**
19.00 **"מוסיקה קלאסית קלה"**
20.05 **"אינטרלוד"**
20.30 **"הקונצרט הקאמרי השבועי"** – רסיטל עם הפסנתרן חוסס דואיס ● היידן: סונטה מס' 16/50 ● שופן: סונטה מס' 2, אופ' 35 ● פרוקופייב: "סרקזם" אופ' 17; סונטה מס' 6, אופ' 82 – מילואים: שומאן: רביעיית כלי קשת אופ' 13 (רביעיית אלבן ברג)
22.30 **"מן המקורות"** – הרמוניה ברלינאית: עלייתם ושקיעתם של הקומדיין הארמוניסטס
23.00 **"מחזורי יצירות"** – מוצרט: סונטות

רשת א'

15.00 **שירים עבריים**
15.30 **"האוניברסיטה הפתוחה"** – שידורים לימי החופשה – "מרחבא" – ערבית מדוברת – מורה ד"ר אביחי שבמיאל ● והפעם: שעור מס' 15
16.05 **"רדיו עשרה"** – מגזין נוער – כתבי נוער מדווחים על המתרחש בחיי הנוער
17.05 **"צבעי הקשת"** – שירים לאחר הצהריים ● והפעם: "מסורת ממערב וגם משלנו"
18.06 **"מנחת ערב"** – מעורב יומי להווי דתי ומסורת
22.05 **"תאוות ועץ"** – חכנית על הקשר בין הורים לילדיהם. והפעם: "קו פתוח". עם: ד"ר עמירם רביב. עורכת ומנחה: רבקה מיכאלי

רשת ב'

06.31 **"השכם בבוקר"** – עם שמואל שי
08.05 **"שעו לשלום"** – עם גדעון הוד
18.06 **"בעין בוחנת"** – שאלות וסוגיות במוד לקה
19.35 **שירים עבריים**
20.05 **"אומר בשבחין"** – פיוטים ופרקי חזנות ספרדיים
22.05 **"לחזאות בחלום"** – מחרוזת שירים
23.05 **"בינינו לבין עצמנו"** – שיחות עם מאזינים בשידור חי

רשת ג'

19.05 **"מצעד המזמורים הלועזיים"**
22.05 **"אדום עתיק"** – שירים שלא נס ליחם
23.05 **"טיסת לילה"**

גלי צה"ל

06.05 **"אוניברסיטה משודרת"** – מדע העניפים בעידן האיידס – על תרופות כנגד האיידס. מרצה פרופ' יחיאל בקר
10.55 **"נח בוער"** – על עצים ויערות
18.05 **"שעה קלה על כלכלה"** – עם שמואל חושחן ואברהם טל
18.45 **"חמש עשרה קטנות"** – עם יוסי עודד ותנה גלאון
00.05 **"ציפורי לילה משוחחות"** – עם דודו טופז המשוחח עם מאזינים והפעם בנושא האיידס

שידורי צה"ל 1

19.05 **"עושים מדינה"** – עם דודו דיין (ש.ח.)
20.05 **"כוכב הערב"** – דני רובס
21.30 **"אוניברסיטה משודרת"** – מדע העניפים בעידן האיידס – על תרופות כנגד האיידס. מרצה: פרופ' יחיאל בקר

שידורי צה"ל 2

20.05 **"צא – 8"** – עם אברי גלעד

"האיש במסכת הברזל" (חינוכית, 9.15)

מי, מה, מתי

תל־אביב והמרכז

תיאטרון
סאלח שבתי (הבימה 20.30)
הדבוק (הבימה, אולם קטן 20.30)
גן ריקי (הבימרתף 11.00)
אמא קוראז' (הקאמרי 20.30)
יתומים (סופת, ר"ג 10.30)
חקירה (צוותא 20.30)
אחד משלנו (בית ליסין 20.30)

ילדים
פומיקי (רמת יוסף, בת־ים 16.30) עפ"י סידרת הטלויזיה.
ציפי שביט עם כל החברים (קאונטרי קלאב, רעננה 18.30)

מוסיקה
התזמורת הפילהרמונית (היכל התרבות 20.30) קונצרט מנויים מס' 11, סידרה א'. מנצח: זובין מהטה. סולן יצחק פרלמן. בתוכנית: שוסטקוביץ' – קונצ'רטו לפסנתר; שוברג – "פליאס ומליסנדה".

בידור
איך זה עובד באמת (צוותא 22.30) מופע סאטירי.
מרתון ג'אז (בית ליסין, מרחף עליון 19.00) בקטעים מקוריים ובשיתוף אמנים אורחים.

ירושלים
צד בצד (החאן 21.30) ערב שירי זונדהיים.

חיפה והצפון
אילוף הסוררת (תיאטרון 20.30)
לבודים ברשת (ואדי סאליב 20.30)
פסטיבואל בינלאומי לפולקלור מס' 7 (היכל הספורט) ימשך עד 7.8

סטינג עושה הסטוריה

טלוויזיה

כללית

17.30 "זרבובים" – א) "שיגעון הפמלי" ב) "אלוף הזרבובים"
17.50 "נסיכה קטנה" – פרק אחרון: דברים מוזרים מתרחשים בבית הספר, ואל שרה מגיעות מתנות יקרות. מי האחראי לכל אלה?
18.20 סרט תנפשה
18.25 "נפוקו של מקום" – מבט אל מגידו
18.32 ספורט (בערבית)
19.30 חדשות (בערבית)
20.02 "מלך הכיתה" – "יש לך חבר", קשר אהבה בין ארביד לשרה עלול לסכן את העבודה המדעית שהם מכינים בצוותא
20.30 "על גלגלים" – א. מבחן דרך למכונית. ב. צמיגים והטיפול בהם. ג. הסוער דן הפומורי הישראלי. ד. הצעות לילדים בכללי זהירות בכבישים.
21.00 "מבט לחדשות"
21.35 "התנהלה בלחץ" – שתי הודעות מרעישות בפי אדגר לשני עובדיו הבכירים, קרולין ורונאלד: האחת – רונאלד יהיה המנהל החדש של "אואזיס" בבריטניה; האחרת – את קרולין הוא שולח לנידה "כדי שתצטרף אל בעלה"
22.00 "זה הזמן" – תכנית אירוח שבועית בשידור ישיר. מנחה: רם עברון
22.50 "בלשים בלילה" – "בעקבות הכסף האבוד". מארי ודיוויד מהסרים בקאזינו, במשחקי קלפים, על סכום עתק כגוד מי שהיה פעם רואה החשבון שלה, ורושש אותה
23.40 "פסוקו של יום וחדשות הלילה"

חינוכית

09.00 "עד כאן" – חדשות קול ישראל – רצף דפי הטלטקסט
09.05 "שעת כושר"
09.15 "רכבת התפתעות" – סרטי הנפשה מדובבים
09.40 "נילס הולגרסון" – "קוססת מזג האויר". נילס מתגרה בקוססת מזג האויר והיא גורמת לסערה.
10.05 "מת פתאום" – "אנו באנו ארצה". אריאלה היא חברה טובה של קישקשתא, שלמה ונירה. היא עולה חדשה מאמריקה. בואו נכיר אותה...
10.30 "חופשי חופשי" – "עד כאן – קיץ". רצף דפי טלטקסט לחופשת הקיץ
10.35 "חץ וקשת" – ויליאם טל ובנו, מתין, נתקלים בנערה מהמזרח הרחוק, שמחפשת אחריו כדי להעניק לו מתנה שתעזור לו במאבקו – אבק שריפה.
11.00 "זה דק ויליאם" – ויליאם וחבורתו פוגשים בילדה בוכה שאביה מובטל. ויליאם מציע לאביה לקנות מכונית ולהיות הנהג שלו ושל חבורתו.
11.25 "אנחנו ושכנינו" – דפי מידע על מועדים בסכסוך הערבי-ישראלי
11.30 "שניים בעוני השונות" – אלאן וג'ון רות חיים בקניה ומתפרנסים מצילומי חיות בר. הסרט מתאר את נסיונם לל־כוד בעורשת מצלמתם ציד צבי בידי צ'יטה.
12.15 "טלפוס – ג'ניס איאן"
14.00 "עד כאן" – חדשות קול ישראל – רצף דפי הטלטקסט
14.05 "אבירי האל" – הוגו, בנו של מורדרין, מארגן מרד במנהיג האבירים. הוגו שולח את אנשיו לרצוח את נדבס ואת ג'וליה קודם שיגיעו לקומבורי ויפגשו עם הארכיהגמון
14.30 "בארץ הקטקטים" – טיפטיפ, טיפטיפון, ופו ושאר הילדים החליטו שהם רוצים לראות את זרבובי האגם שהגיעו למחצבה הישנה
15.00 "קשר משפחתי" – הורים רבים הסוכסכים ביניהם משתמשים בילדיהם כדי להילחם אחד בשני. זוית אברמסון מנחה משחק תפקידים, בהשתתפות השחקנים בתיה ברק, אריאל פורמן והילדים מאיה ואסף
15.40 "שעת כושר"
15.50 "מאתיים שניות למשרד הבריאות – עזרה ראשונה" – דפי מידע טלטקסט
16.00 "זהו זה" – שידור חי
17.00 "ערב חדש" – מנחה: אילנה דיין

ערוץ 2

18.33 "צ'ארלס דיקנס – יצירות מופת" – "מועדון הפיקוויקים" חלק ב'.

19.00 "תופעים אמריקה" – מגאזין לווין. הפעם: על אורח חיי הגרגרן בארה"ב, וכן "שוברי קופות". סקירה ודירוג של הסרטים המצליחים ביותר בארצות הברית כיום
20.03 "רוצח בהמתנה" – דרמת מתח.

> **לקראת שידור**
>
> ### "רוצח בהמתנה"
>
> **(ערוץ 2, 20.03)**
>
> דרמת מתח. בערב סגרירי מקבל פיטר הייסטינגס טלפון מאלמוני המודיע לו כי הוא מתכוון לרצוח אותו. האלמוני, מודיע להייסטינגס בקול עמוק את תאריך הרצחו, כלי הנשק בו ירצח וכן את דרך המעשים הנראה המצפה לו בימיו האחרונים. עם ג'ון תו, ג'יאן קין, במאי: מייקל פרגוסון.

21.00 "שירים" – של ברוס ספרינגסטין, בניל נואל ודולי פרטון
21.45 "המצאת השטן" – סרט תיעודי על ימי הקולנוע הראשונים. סקירה סיפורית על המצאת הקולנוע החל מניסיונות הצילום הראשונים ועד לאחים לומייר.

ירדנית

16.20 סרטים מצויירים
17.00 "עולם החיות"
17.30 "דומבי ובנו" – סידרה לילדים
18.00 "מספר ואות" – חידון
18.15 סידרה ערבית (ערוץ 1)
18.30 "רחוב קרנו" – סידרה צרפתית
19.00 חדשות בצרפתית
19.15 מגאזין ספורט
19.30 חדשות בעברית
20.00 חדשות בערבית

> **טריוויה**
>
> ### השם הארוך ביותר
>
> השם הארוך ביותר שניתן אי־פעם לבית־קולנוע שייך למעשה למופע־נדיר של "תמונות זזות" שהציג הס־פרדי חוזה פסי פרנודו ב־1902. הוא קרא לעסק שלו – עצרו ושימה – "לנטילקטרופלסטיכרומומוקוליסר־פנטוגרף".

20.30 "לומדי זר" – סידרה קומית
20.40 סידרה יומית בערבית (ערוץ 1)
21.10 "הצבא הסודי" – סידרה
21.50 "השפה הערבית" (ערוץ 1)
22.00 חדשות באנגלית
22.20 סרט קולנוע
22.30 "מפגש יום שני" – בידור (ערוץ 1)

המזה"ת

13.30 "חיים אחרים"
14.00 "מועדון 700"
14.30 התעמלות
15.00 "האזור הדמיוני" (סידרה)
15.30 "סופר בוק" (מצויר)
16.00 "שובבי הסלעים" (תכנית לילדים)
16.30 "לעולם לא לאהוב". סידרת וסיבות משונות מובילה צעירה יפה להכריז על נישואיה לגבר אותו אין היא אוהבת – בשעה שהיא לוחצת על אמה לשאת את הגבר שהיא בהחלט אוהבת. סרטו של ג'ון פארו (1940) עם מורין אוהרה, ארולף מאנז.

סרט

18.00 "ימים מאושרים" (סידרה קומית)
18.30 "לורן ושירלי" (סידרה קומית)
19.00 חדשות בערבית
19.30 חדשות באנגלית
20.00 "מאגנום" (בלש)
21.00 "בייסבול"
23.00 "מועדון 700"
23.30 "חיים אחרים" (סידרה)

רדיו

בריאן רובינס ב"מלך הכתה" (כללית, 20.02)

קול המוסיקה

06.02 "צלילי בוקר"
07.09 "בהאזנה נינוחה" – תומס ארן: סימפוניה מס' 4 ● יאן פומאשק: קונצ'רטו מס' 1 לפסנתר ותזמורת, אופ' 18 ● בטהובן: רביעיית כלי קשת, אופ' 59 ● סרסאנס: סימפוניה מס' 1, אופ' 2
09.00 "קונצרט בוקר" – מוצארט: אדאג'ו ופוגה, ק. 546 ● באך: "מנחה מוסיקלית" (קולגיום באך מלייפציג) ● מנדלסון: קונצ'רטו מס' 2, לפסנתר ותזמורת, אופ' 40 ● היידן: רביעייה לנבל־זמר וכלי קשת ● קבלבסקי: קונצ'רטו לכנור ותזמורת, אופ' 48 ● צ'ייקובסקי: סימפוניה מס' 5, אופ' 64
12.00 "מן תסריטיות" – עמוס אייזנברג – חליל ● מלמאן: סונטה לחליל ופסנתר ● י.ב. באך: חמישייה לחליל, אבוב, כנור, צ'לו ופסנתר ● שוברט: סבוא ורריאציות על נושא השיר "פרחים קמלים" ● יוסף טל: חמישיה לכלי נשיפה של עץ
13.05 "בהאזנה נינוחה" – סקרלטי: קונצ'רטו גרוסו מס' 11 ● בוקריני: קונצ'רטו לצ'לו ותזמורת ● זדן: פנטסית קונצרטית לנבל, פסנתר ותזמורת ● פורה: בלדה לפסנתר ותזמורת ● ידזף סוק: "אגדה"
15.00 "חסברה מוסיקלית" – "צלילי מקום ואורח לשעה" ● דבוז'אק באמריקה (ש.ח.)
16.00 "מאולמי הקונצרטים בעולם" – הפסטיבאל השוודי למוסיקה בארוק – קסרמה מקלן – מיכאל שוידר ● ויד אלדי: קונצ'רטו לחלילית, אבוב, כנור, בסון וקונטינואו ● זלנקה: סונטה לאבוב, כנור וקונטינואו ● מלסן: שלישייה לחלילית, אבוב וקונטינואו ● ויוואלדי: שלישייה לחלילית, בסון וקונטינואו ● פאש: רביעייה לחלילית, אבוב, כנור וקונטינואו ● ויוואלדי: חמישיה לחלילית, אבוב, כנור, בסון וקונטינואו
18.00 "דגש על תביצוע"
19.00 "בין חברים" – מיצירות: לורציג, מדסקו, אבידום, סקריאבין
20.05 "אינטרלוד"
20.30 "מאולמי הקונצרטים בעולם" – פסטיבאל ברלין 1987 – 1) הפילהרמונית הישראלית/ ז. מהטה ● ובר: הפתיחה ל"קלע הכשפים" ● יוסף טל: סימפוניה מס' 4 (1986) ● מאהלר: סימפוניה מס' 1; 2) המקהלה הקאמרית של ריאס / מרקוס קריד ● שיץ: "מסעמקים" ● קרנק: "קינות ירמיה" ● שוברג: "מסעמקים" ● האליס: "קינות ירמיה"
23.00 "מחזורי יצירות" – מוצרט: סונטות

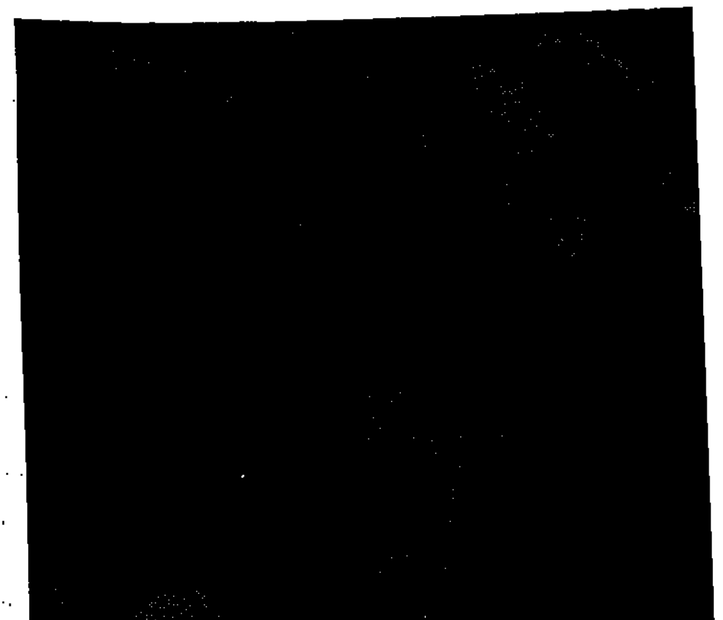
מורין אוהרה ואורלה מצגרת ב"לעולם לא לאהוב" (המזה"ת, 16.30)

מי, מה, מתי

תל־אביב והמרכז

תיאטרון

סאלח שבתי (הבימה 20.30)

אנשים קשים (הבימה, אולם קטן 20.30)

גן ריקי (הבימרתף 20.30)

אמא קוראז' (הקאמרי 20.30)

אחד משלנו (בית ליסין 20.30)

בדלתיים סגורות (יפו, הסימטה 21.00)

ילדים

פומיקי (היכל, פ"ת 16.30) עפ"י סידרת הטלויזיה.

מוסיקה

התזמורת הפילהרמונית (היכל התרבות 20.00) קונצרט מינויים מס' 11, סידרה ח'. מנצח: זובין מהטה. סולנים: זמרי אופרה. בתכנית: האופרה "כרמן".

בידור

סטריפטיז אחרון 88 (צוותא 21.00) קאברט מוסיקלי.

הגשש החיוור (בית החייל 21.00) תוכנה מס' 2.

טליה שפירא (בית ליסין, מרתף עליון 21.00) בתוכניתה "אחת העם".

ירושלים

הענק וגנו (הקרון, 11.00; 17.00) מגיל 4.

באר שבע והדרום

יוסי בנאי (אשדוד, אשדור 21.00) בתכנית חדשה.

רשת א'

15.00 "שירים עבריים"
15.[illegible] "האוניברסיטה הפתוחה" – שדורים ליפי החופשה – "היי בואו נדבר אנגלית" – סדרה למתחילים ● והפעם: שעור מס' 15
16.[illegible] "גיל הביניים"
[illegible] "צבעי הקשת" – שירים לאחה"צ ● הפעם: "שירי עמים"
22.[illegible] "לכל אדם כוכב" – עם האסטרולוג אלן פקר

רשת ב'

[illegible] "סע לשלום" – עם: גדעון הוד
[illegible] "שירים ים־תיכוניים"
[illegible] "שירים עבריים"
[illegible] "עולם הזמירות" – מצעד הפזמונים המזרחיים
22.05 "לאו ועוד" – עם לאה ליאור
23.05 "קפה ראשון" – חידונים מגוונים בהשתתפות המאזינים עם שמוליק רוזן

רשת ג'

19.05 "חיו היו" – מצעד פזמוני העבר
21.05 "קצת אחרת" – פופ מתקדם, עם אורלי מורג
23.05 "טיסת לילה"

שמואל רוזן ("קפה ראשון", רשת ב' 23.05)

גלי צה"ל

[illegible] "אוניברסיטה משודרת" – האמנות המצרית בימי הביניים – האמנות על דרכי עולי הרגל. מרצה: פרופ' נורית כנען־קדר
[illegible] "החודש הרביעית" – משירות הרפואה לחיל הרפואה – 40 שנות רפואה צבאית בצה"ל
[illegible] "משהו עולמי" – מגאזין גלי צה"ל לשירי חוץ
[illegible] "ציפורי לילה" – עם יוחם ראובני, תכנית מוסיקלית בנימה אישית

שידורי צה"ל 1

[illegible] "שירים מכאן"
20.05 "ספר הערב" – שרון ליפשיץ
21.30 "אוניברסיטה משודרת" – האמנות המצרית בימי הביניים – האמנות על דרכי עולי הרגל. מרצה: פרופ' נורית כנען־קדר

שידורי צה"ל 2

20.05 "להיטים"

"לינקולן" בטלוויזיה האמריקנית:

איך מצטלם אבי האומה?

איכשהו, אבות האומה הישראלית לא זוכים בטלוויזיה לכבוד המגיע להם. אין לטלוויזיה שום בעיה להקרין סדרות אינסופיות על פרויד וליאונרדו דה־וינצ'י, אבל איננו זוכרים שמישהו במסדרונות הטלוויזיה גילגל את הרעיון להפיק סידרה על חייו של תיאודור הרצל. אם כבר מקדישים סידרה בת שלושה פרקים לבן־גוריון, הרי שזו עוסקת ב"עסק הביש" וספיחיו. מה בן־גוריון הנער, והגבר הלוחם את מלחמת הציונות? ומה עם וייצמן, אוסישקין או ז'בוטינסקי – האם אין בחייהם די גלגולים מרתקים העשויים לשמש כבסיס לסידרת טלוויזיה? הביוגרפיות שלהם טעונות בדיוק ההיפך.

הטלוויזיה האמריקנית, לעומת זאת, מטפחת את המנהיגים־האגדות שלה. לפני זמן־מה הוקרנה שם הסידרה "לינקולן". ארבע שעות, שני חלקים, בליווי מסע־פרסום נרחב. התוצאה הוכיחה למפקפקים כי אבות האומה מצטלמים מצויין למסך הקטן.

לא שחסרו שם, לפני הכנת הסידרה, המפקפקים. הסופר גור וידאל כתב גירסה ראשונה לארבע שנות חייו האחרונות של נשיא ארה"ב אייב לינקולן, משחרר העבדים, שנרצח כידוע בעת שצפה בהצגת תיאטרון בוושינגטון. הנוסח הראשון אמור היה לשמש כתסריט לסידרת טלוויזיה בת שמונה פרקים, כל פרק בן שעה. ברשתות הטלוויזיה הגדולות קראו, חשבו, היססו – ודחו את הסיפור: גדול מדי למסך הקטן, לטענתם.

וידאל לא ויתר. במקום סידרת טלוויזיה הוא כתב את הסיפור מחדש, כרומן רחב־יריעה ומרתק, שהפך עם פרסומו לרב־מכר. באורח"ב כמו בארה"ב: כשספר נמכר במיליוני עותקים, עמדת־המיקוח שלו ברשתות הטלוויזיה משתפרת פלאים. כל מה שהיה על וידאל לעשות, זה להמתין להצעות של הרשתות – ואלה לא איחרו להגיע. הזכויות נרכשו בסכום גבוה, התסריטאי ארנסט קינאוי (מי שהיה שותף לכתיבת התסריט ל"שורשים") הוחתם כדי להפוך את הספר לתסריט המיועד לסידרה בת ארבע שעות.

התוצאה מרהיבה. מן הסצינה הראשונה – בה נראה הנשיא לינקולן מתגנב לוושינגטון בחשאי, בגלל האווירה הפוליטית הלוהטת וטעונת המתח – ועד הרגע האחרון, ארבע שנים וארבע שעות מאוחר יותר, כשעוזב לינקולן את העיר באותה רכבת, הפעם כגוויה. בין לבין פרשת העלילה את המתרחש בחדריו, במותו ובנשמתו של הנשיא, אבי האומה האמריקאית. אין כאן, להוציא את נשף הפתיחה, הרבה סצינות ראווה, כנהוג בסרטים שכאלה. אין קרבות עקובים עם אלפי ניצבים בתפקידי החיילים. יש כאן דרמה אנושית מרתקת של אדם נחוש בדעתו ובאמונתו, הנאבק לא רק למען הקמתה של אומה שתהא זו גאווה להימנות עליה – אלא גם בשפיותה ההולכת ומידרדרת של אשתו.

זהו, במילים אחרות, הסיפור האנושי על רקע האירועים הגדולים. השחקן הנפלא סם ווטרסטון ("אנטהיימיר", ספטמבר") הוא לינקולן, אבל הדמות המרשימה ביותר בסידרה היא דווקא מרי טיילר־מור בתפקיד אשתו של לינקולן: מלאכת מחשבת של ראוי לנפש האדם. גם המשתתפים האחרים מציגים דמויות משכנעות: מויליאם סיוארד (ריצ'רד מאליים), הפוליטיקאי הממולח, שלא העריך כיאות את סגנונו הנמרץ של הנשיא החדש, ועד לאליזבט,

סם ווטרסטון ומרי טיילר־מור ב"לינקולן" של גור וידאל: האנשים שמאחורי האירועים שעשו היסטוריה

התופרת הכושית, שהפכה לאשת־סודה המגוננת של אשת־הנשיא המעורערת בנפשה.

כעת, בימי קדם־הבחירות שלנו, מנועה הטלוויזיה מהצגת תוכניות העשויות להיראות כבעלות קשר כלשהו למערכת הפוליטית הישראלית. זהו אולי הזמן הטוב ביותר להביא למסך הקטן שלנו את "לינקולן".

אריה יאס ■

טלוויזיה

כללית

17.30 "שלוש ארבע חמש וחצי" – "היפהפיה הנרדמת".
17.55 "קטנטן"
18.05 "דודג'ה, בוזו וכל השאר" – איילין עוברת לגור בנפרד, והכל שמחים על כך. אמם של דודג'ר ובוזו מחחחות ועוברת לגור עיר אחרת. דונר בורח מן המוסר ונוסע לחפש אחריה
18.32 "האפריקנים – מורשת משולשת" – סידרה הסוקרת את תולדות היבשת האפריקנית. פרק ג': אלים חדשים
19.30 חדשות (בערבית)
20.02 "זו יותר מדי" – סידרה שעשועונים. מנחה: חון גולדבלט
20.30 "תביעות קטנות" – שש תוכניות שבועיות שבות אל המרקע. התכנית דנה בתביעות קטנות, בסכומי כסף שאינם עולים על 3000 ש"ח. השופט בדימוס עמיקם פיאלקוב הוא הבורר באולפן, ופסיקתו מחייבת את הצדדים. טיעוני הצדדים מועלים במקורם בפעם הראשונה באולפן "תביעות קטנות"
21.00 מבט לחדשות
21.35 "לקט קטעים מסידרת התוכניות "ממני"
22.20 "חלומות יום אתמול" – פרק ג'
23.10 "מסך אישי" – אהוד מנור מארח הפ' עם את השחקנית גילה אלמגור
23.45 "פסוקו של מקום" – מבט אל זווה וחדשות הלילה

★ לקראת שידור

"חלומות יום אתמול"

(כללית, 22:20)

פרק שלישי: ז'אן נוסעת אל כפר ילדותה כדי לבקר את אמה החולה, ומרפין מבטל את תוכניותיו המוסיקות כדי להיות לידה. שוב שוך מרפין אל הכפר מעורר לחיטאות בקהילה הקטנה. בעסק הפוסך של חון הולבות...ומה גבוהות הבניות.

חינוכית

09.00 "עד כאן" – חדשות קול ישראל – רצף דפי המלקטקס
09.05 "שעת כושר"
09.15 "מלחמת הכוכבים" – שני אסטרונאוטים, שהיו בדרכם לכדור הארץ, ועלמו. הם נחטפו ע"י פולשי ספקטרה ונכלאו בבסיס תת-ימי. כוח 6 נקרא לעזרה ומצליח לאתר את הבסיס הסודי ולשחרר את האסטרונאוטים
09.40 "נילס הולגרסון" – "נילס והדובים". רוח חזקה העיפה את נילס מעל גבו של מולי והוא נפל ליער עבות. הוא פוגש שם משפחת דובים.
10.05 "בא בחשבון" – סידרה חדשה מעשעשת בחשבון והנדסה. פרק 5: "הבות ערך הסיקוס" (כ)
10.30 "רואים שש שש" – הפעם בשידור חי באמצעות ניידת שידור גם מפארק המים בחוף גולן. לכל הבאים לפארק המים צפויות הפתעות רבות ובמיוחד לאלה ששמם: כנרת, גולן או ירדן. אורחת: דבורה עומר.
14.00 "עד כאן" – חדשות קול ישראל – רצף דפי המלקטקס
14.05 "רואים שש שש" – המשך

סרט

14.30 "אוקלהומה" – מחזמר מאת רוגר והמרשטיין על רקע הווי חיי האיכרים והבוקרים באוקלהומה. בסרבל העגלה – סיפורם של קרלי ולורי, זוג נאהבים המהסטים ומתגרים זה בזו, ואינם מוכנים להודות באהבתם. עם גורדון מק'קרי, שירלי ג'ונס, אדי אלברט ורוד שטייגר. בים פרד זינמן (1955)
17.00 "ערב חדש" – מנחה: אילנה דיין

ערוץ 2

18.33 "נמרי עץ האלון" – סדרה לניל הרף. פסקול עברי. סופי ברבאן מלווה ומספר לילדים אודה מצויירת אודות ארבעה נמרים: טעון, קשיישון, עימשון

וכבעון נרים ביער למרגלותיו של עץ אלון עתיק. נחל הרפתקאות זורם לצידו של עץ אלון והוא סומן בחובו הפתעות רבות. בפרק הראשון, נושון יוצא לדד פש את מולו בנחל ההרפתקאות וחבריו הנמדים בונים סירה ויוצאים לחפש אותו

18.45 "בזכותה של ידידות" – דרמה לילדים. ילד קטן גר בטירה עתיקה, אך הוא עצוב משום שאין לו חברים. הוא אינו יודע שבעליית הגג שוכנת משפחת עכברים. לילה אחד מתעורר הילד ולהפתעתו הוא פוגש בשלושה עכברים וכבש קטן שאינו אלא בובה.

19.00 "טסים נמוך" – פרק רביעי. דאבר ושותפיו עורכים נסיונות טייס שונים בפאריז ונוחלים כשלונות בזה אחר זה. הוריה של ז'אן, אשת דאבר, שולחים את דודה, פודרו, לראות את תוצאות הניסויים. פודרו מחליט לממן את המחקר. לבסוף הם מצליחים לטוס אך הצבא הצרפתי מעוניין דווקא במטוס אמריקאי שהוא כבר בעל מוניטין

19.30 "מפגשים עם החוש השישי" – "הליכה על אש". ישנם אנשים המסוגלים ללכת על פחמים בוערים, ללא כל פגיעה בכפות רגליהם. האם הם יצורים אל-אנושיים או שנדרשת לשם כך רק גישה חיובית?

20.03 "60, 70, 80 – לחוטי זהב" – סטיבי וויגור.
20.35 "צרפת עכשיו"
21.05 שירים – של סטינג, "בלק" וסון ונה
21.35 "יומן שבועי" – תכנית ספורט שבועית מארה"ב.
21.50 "עולם המדע" – 1. ניסויים בבטון המורכב מחומרים שנלקחו בטיסות לירח. 2.ניסיון מלאכותי ליצירת סלעי אלסונים בתנאי מעבדה. 3. מחקר חדש על חיי הדיונון

ירדנית

15.50 קטעים מצויירים
17.00 "דובאים מעופפים" (ערוץ 1)
17.30 "העולם בין ידיך" – שירים וראיונות
17.45 "חדשות מהלוויין" (ערוץ 1)
18.05 "תוכנית דת" (ערוץ 1)
18.35 "אקולוגיה" (ערוץ 1)
19.00 חדשות בצרפתית
19.15 "ירדן היום" (ערוץ 1)
19.20 "תכנית לחקלאי"
19.30 חדשות בעברית
20.00 חדשות בערבית
20.30 "נישאתי לדודה" – סידרה קומית
20.40 סידרות יומית בערבית (ערוץ 1)
21.10 סרט דוקומנטרי
22.00 חדשות באנגלית
22.00 תכנית ראיונות (ערוץ 1)
22.20 "האוצר" – סידרה בלשית
23.10 "התחות" – סידרת ריגול

המזה"ת

13.30 "חיים אחרים" (סידרה)
14.00 "מועדון 700"
14.30 התעמלות
15.00 "האוזר הלוליוני" (סידרה)
15.30 "הבית המעופף" (מצויר)
16.00 "שוכני הסלעים" (תכנית לילדים)

סרט

16.30 "הפיראטים מטורטוגה". הזמן – המאה ה-17. המשימה המוטלת על הקפטן – לצאת לים, לרדוף ולהשמיד את סר הנרי מורגן, האציל הבריטי שהפך לפיראט. הקפטן האמיץ יוצא למסע ההרפתקאות בעקבות הפיראט, עם קן סקוט, ג'ון ריצ'רדסון. ביים רוברט ד. ווב (1961).
18.00 "נסיעות בחלל" (דמיוני)
19.00 חדשות בערבית
19.30 חדשות באנגלית
20.00 "צוות לעניין" (פעולה)
21.00 "מקגייור" (סוכן חשאי)
22.00 "זאב מעופף" (פעולה)
23.00 "מועדון 700"
23.30 "חיים אחרים" (סידרה)

הרקדנית היקארי באבא (מוזיאון ישראל, בירושלים, 21.00)

קול המוסיקה

06.02 "צלילי בוקר"
07.09 "בהאזנה נינוחה" – אלביוני: קונצ'רטו לאבוב וכלי קשת ● ארן: 3 שירים מתוך מחזות שייקספיר ● בוקריני: שלישייה אופ' 1, לשני כנורות וצ'לו ● בתהובן: 6 בגטלות, אופ' 126 ● ביזה: "משחקי ילדים" – סוויטה לתזמורת ● ראוול: קונצ'רטו לפסנתר יד שמאל ● ראוול: "בולרו" ● פרוקופייב: "לויטננט קיז'ה" – סוויטה
09.00 "קונצרט בוקר" – סיבליוס: "קילקי", אופ' 41 ● ברליוז: הפתיחה "קרנבל

גילה אלמגור – אורחת "מסך אישי" (כללית, 22.10)

רומאי" ● ברליוז: תמונת אהבה מתוך "רומיאו ויוליה" ● פרוקופייב: המוסיקה לבאלט "סינדרלה" ● ברהמס: חמישייה לפסנתר וכלי קשת ● בורודין: סימפוניה מס' 2 ● בורודין: נוקטורנו מתוך רביעייה מס' 2 לכלי קשת
"עץ המשאלות" – מיצירות ברהמס ● סונטה לצ'לו ופסנתר, אופ' 38 (עמנואל והבר פייבאל בוטסלבסקי) ● שלישייה אופ' 114
"בהאזנה נינוחה" – מוצרט: סרנדה "גראן פרטיטה" ● בטהובן: קונצ'רטו מס' 2 לפסנתר ותזמורת, אופ' 15 ● מוצרט: סימפוניה מס' 8, "הבלתי גמורה"
"שעיקה צעירה"
"אתנחתא" – אריק רוב – פסנתר ● מרבוזוני: טוקטה ופוגה ● 1. איראני: "וריאציות של י.ס. באך" (1985) ● שוברט: סונטה, ד. 959 ● פורה: סונטה אופ' 13
"קולות"
18.00 "ממדף התקליטיה"
19.00 "פניני אופרה" – אריות מתוך אופרות צרפתיות ואיטלקיות
20.05 "אינטרלוד"
20.30 התזמורת הסימפונית ירושלים רשות השידור
22.30 "אנתולוגיה קטנה לשירה" – עם המתרגמת ומורת האלט אליעורה איינקוב
23.00 "שחורי יצירות" – מוצרם: הסונטות

רשת א'

15.00 שירים עבריים
15.30 "האוניברסיטה המשודרת" – שידורים לימי החופשה – "מרחבא" – ערבית מדוברת – מורה: ד"ר אביתי שבטיאל ● הפעם: שעור מס' 16
16.05 "שירים עבריים"
17.05 "צבעי הקשת" – שירים לאחה"צ ● הפעם: "שירים ממזרח-אירופה"
22.05 "שיש יחד וכל אחד לחוד"

רשת ב'

06.30 "השכם בבוקר" – עם שמואל שי
08.05 "סעו לשלום" – עם: גדעון הוד
10.05 "אצבע על הדופק" – שבועון בענייני בריאות ורפואה
19.35 "שירים עבריים"
20.05 "פרקי הזמנה "כבקשתך" – מזמור שיר
22.05 "להיאחז בחלום" – מחרוזת שירים
23.05 "שוטטות" – עם דני אלדר

רשת ג'

19.05 "מקום באמצע" – המצעד הישראלי
22.05 "אוהב עתיק" – שירים שלא גם ליחם
23.05 "שיחה לילה"

גל"צ

"אוניברסיטה משודרת" – מבוא לתולדות המתמטיקה – חלק ב' – תולדות של המתמטיקה. מרצה: פרופ' שמואל אגמון
"בוקר" – על עצים ויערות
"שעה קלה על כלכלה" – עם שמר ... ואברהם טל
"עיר קטנה"
"לילה" – עם אביהו מדינה – מוסיקלית בנימה אישית

גל"צ 1

"רפואה ואביוניה" – מעורות הרפואה – תולדות הרפואה – 40 שנות רפואה קרבית בצה"ל (ש.ח.)
"טובבת הערב" – להקת מונו
"אוניברסיטה משודרת" – מבוא לתולדות המתמטיקה – חלק ב' – תולדות של המתמטיקה. מרצה: פרופ' שמואל אגמון

גל"צ 2

"...." – עם אברי גלעד

מי, מה, מתי

תל-אביב והמרכז

תיאטרון

סאלח שבתי (הבימה 20.30)
אנשים קשים (הבימה, אולם קטן 20.30)
גן דיקי (הבימרתף 20.30)
אמא קוראז' (הקאמרי 21.00)
הקיץ של אביה (בית ליסין 21.00)
כמו תינוק (יפו, הסימטה 21.00)

ילדים

הארנב מדרום גזר (גני יהושוע, פארק הירקון 17.00) סניל 5.

בידור

הגשש החיוור (בית החייל 21.00) תוכנה מס' 2.
תעגורים חוזרים (בית ליסין, מרתף עליון 21.00) עם אמנון ברנזון.

ירושלים

היקארי, באבה (אודיטוריום, מוזיאון ישראל 21.00) רקדנית/כוריאוגרפית מיפן.

חיפה והצפון

התקלה (בת גלים, 20.30) הפניגו סמורף ומפתיע, אמנים אורחים, תזמורת קבועה, פיוח, מבצעים היתוליים ועוד. ככל יום חמישי בהחתיחם של ארז טל ואברי גלעד. **יוסי בנאי** (אמפי, פרדס חנה 21.00) בתכנית חדשה.

פומיקי (אודיטוריום, עכו 16.45) עפ"י סידרת הטלוויזיה.

באר שבע והדרום

שלום חנוך (אוניברסיטת ב"ש 21.00) במופע חדש.
דני רובס (מרופינל, אשדוד 21.00) בהוכיחו "פנים ושמות".

פופ-אי

התפרקו או לא? רק ל"אבנים המתגלגלות" תשובה. בינתיים, אחורי הקלעים של להקת הרוק הותיקה הופכים יותר ויותר לפרק מ"שושלת". הנה הרכילות האחרונה: כידוע, מיק ג'אגר לא היה ביחסים מי-יודע-מה טובים עם שאר חבריו ללהקה. הם כעסו עליו משום שהוא מעדיף לפתח את קריירת הסולו שלו, במקום להתמסר לעבודת ההרכב. לפני זמן-מה נערכה פגישת פיוס בין מיק וחבריו ל"אבנים". הוא הבטיח שמעכשיו יהיה ילד טוב ויתן ללהקה עדיפות ראשונה. הם טפחו על שכמו ואמרו "שטויות, כולנו יהודים" (או משהו בסגנון דומה), ויחד העלו זכרונות עד אור הבוקר. כיף. אפילו התחילו לארגן סיבוב הופעות עולמי חדש, בדקו אנשי צוות, ארגנו לוח זמנים. ואז מה קורה? "האבנים" מגלים מהעיתון שמיק הסכים לצאת להופעות-סולו ביפן, בספטמבר, תמורת סכם סמלי של 20000000 (או במילים – עשרים מיליון) דולאר. עכשיו הם רותחים מזעם, ואומרים שזהו, הלהקה גמרה סופית. עד הפיוס הבא, והריב הבא, וחוזר חלילה.

ועוד "אבנים": בקרוב ייצא אלבום הסולו השני של הגיטריסט קיט ריצ'ארד. מקורביו, ששמעו את ההקלטות, אומרים שזה יהיה ריתם אנד בלוז אמיתי ושורשי, כמו בימים הטובים, ושמיק ג'אגר היה תמיד הצד המסחרי של הלהקה בעוד שקיט היו הנשמה. נחכה ונשמע.

קיילי מינוג, הזמרת האוסטרלית היפהפיה בת ה-19, שכבשה את המצעדים השנה בלהיטים "יכולתי להיות בת מזל" ו"עלי להיות בטוחה", הוציאה אלבום סולו ראשון, "קיילי", על ההפקה והכתיבה ממונה מי אם לא "שלישיית הזהב" סטוק, אייטקין ווטרמן. עכשיו רוצה קיילי לשקוד על קריירת הזמרה שלה, וזה חשוב לה עד כדי כך – עד שהיא רוצה לפרוש מתפקידה באופרת סבון-מצליחה בטלוויזיה, הסידרה שהעלתה אותה בעצם לגדולה. מפיקי הסדרה נכנסו ללחץ, והזמינו פתרונים מהכיוון שלהם. חברת התקליטים להצה מהכיוון שלה. ואז קבלה מינו הצעה שבאמת קשה לסרב לה, מכיוון שלישי: תפקיד ראשי בסרט מוסיקלי חדש. מה שמאפשר לה לשלב משחק ושירה. קלי ענתה בחיוב. שניים רבים, שלישי זוכה.

אלבום חדש ל"הכל מלבד הנערה", צמד שזוכה כבר כמה שנים לשבחי הביקורת בבריטניה, ועושה שילוב מוצלח של ג'אז ונשמה. מהאלבום, להיט ראשון בפסגת המצעד הבריטי. איך הם עשו זאת? בעזרת הטריק העתיק ביותר בעולם הפופ: הקלטה של ביצוע מחודש ללהיט ישן. במקרה שלהם, להיטו של רוד סטיוארט "אני רוצה לדבר על זה". אולי בזכות להיט זה יבחין הקהל גם באיכויות הקטעים המקוריים שלהם.

"האבנים": שוב ברוגז

בלינדה קרלייל: היתה שמנה, ותראו

קיילי מינוג: סרט

סמנטה פוקס כבר מדברת על אלבום שלישי. במקביל היא זוכה להצלחה גוברת והולכת בשוק האמריקני עם הלהיט "נערות שובבות". אולי בגלל הדיאטה החריפה שדולי פרטון גזרה על עצמה: פוקס נכנסה בדיוק בזמן כדי לתפוס את התואר "הבלונדינית שופעת-החזה התורנית". אגב, מנהליה של פרטון, שהורידה כמעט 20 ק"ג ממשקלה, לוחצים עליה להעלות שוב את מה שאיבדה בעמל רב. הם טוענים שדולי הרזה אינה נחשבת עוד מושכת בעיני הקהל. הרבה נשים מלאות ימצאו אולי נחמה בסיפור הזה.

בלינדה קרלייל עושה להיטים בשרשרת, ויוצאת להופעות בלונדון. במקביל עולה בבטחה במצעדים להיט חדש, "סערה רגשית". שרה אותו אחת בשם ג'ין ווילדין. מה הקשר? אותה ג'ין ווילדין היתה בזמנו גיטריסטית בלהקת ה"גו-גוס" שהסולנית שלה היתה כמובן בלינדה קרלייל. עכשיו גם ג'ין רוצה להצליח, ודי הולך לה. אלבום סולו שני שלה בדרך. הראשון היה אמנם כשלון מוחלט, אבל כדאי לזכור שגם הסולו הראשון של בלינדה קרלייל, "מטורפת", לא היה שלאגר היסטרי. ובקשר לידיעה הקודמת: גם בלינדה היתה פעם שמנה עד מאד, ותראו כמה טוב היא נראית היום.

טל פרי ■

טלוויזיה

כללית

17.30 "תיאטרון האגדות" – תיאטרון האגדות של השחקנית שלי דובל מביא הפעם את "אורח סליפי הולאו". מורה חדש בא לעיירה ושומע את הסיפור על רוח כרותת ראש, שחוזרת בלילות ודוהרת על סוס
18.20 "היה או לא היה..." – סדרה על מעשים והרפתקות של אנשים מיוחדים
18.32 "מועדון הטף" – בתכנית נראה כיצד מגים חוטים וכיצד אורגים.
19.00 "סיפורי ח'ליל" – "להצחיק את החולה"
19.30 חדשות (בערבית)
20.02 "עד פופ" – מגזין לפופ ולבידור. מנחה: אבדי גלעד
21.00 "מבט לחדשות"
21.35 "מוקד"
22.05 "מארלו". על פי ספרו של ריימונד צ'אנדלר "האחות הקטנה". לבלש פיליפ מארלו פונה אישה צעירה בבקשה שימצא את אחיה שנעלם. המשימה מתבררת מורכבת ומסוכנת יותר ממה שנשמעה בתחילה... עם ג'יימס גארנר במארלו, וכן עם ריטה מורנו, קרול אוקונור וכוכב הקראטה האגדי ברוס לי. בים פול בוגארט (1969)
סרט
23.35 "פסוקו של יום" ו"חדשות הלילה"

חינוכית

09.00 "עד כאן" – חדשות קול ישראל – רצף דפי הטלטקסט
09.05 "שעת כושר"
09.15 "רכבת התפתחות" – סרטי הנפשה מדובבים
09.40 "נילס הולגרסון" – נילס ואווזי הבר באים לעזרת ברבורי השחור שקיניהם נהרסו כשיטפון
10.05 "קסים־קסם" – חומים
10.30 "חץ וקשת" – טל וסתיו מוצאים מקלט בכפר נטוש, בלי לדעת שהמקום נפגע במגיפת הדבר. כאשר טל מתחיל לקדוח, יוצא סתיו לבקש את עזרת הרופא של המושל
10.55 "זוה רק ויליאם" – ויליאם וחבריו מתלוננים על אחיהם: שני האחים של דגלאס וג'וניור מאוהבים באתל, אחותו של ויליאם. הם כל־כך מאוהבים עד שהם נעשים רגזנים וקפדנים כלפי אחיהם הקטנים. ויליאם וחבריו מלמדים אותם לקח
11.20 "אנחנו ושכנינו" – דפי מידע מלמקסם על מושגים בסכסוך הערבי־ישראלי
11.30 "זהו זה" (ש.ח.) (כ)
12.10 "טלפנו – סגול בחת" בקונצרט פומבי
14.00 "עד כאן" – חדשות קול ישראל – רצף דפי הטלטקסט
14.05 "מחקריו המיוחדים של הפרופסור ק.א.ד." – "רוח רפאים". ג'ני, מזכירתו של פרופ' ק.א.ד., נוסעת לבקר את דודתה החולה. להדהמתה, היא מגלה בחדרה הישן... רוח רפאים.
15.00 "היי בינגה" – "בינגה ובובי בג'ונגל" (כ)
15.10 "פרפר נחמד" – שפות, שפות ועוד הרבה הרפתקאות, שירים וסיפורים בתוכנית "שפות שונות". עם אפי, בין וגולי ועוד אורחים
15.40 "שעת כושר"
15.50 "מאחיים שניות לרשות הדואר" – דפי מידע טלטקסט
15.55 "פיצוחי קיץ" – פיצוחי קיץ מארחים חברי כנסת. הפעם ח"כ מאיר שיטרית מול ח"כ חיים רמון
16.23 "אנחנו ושכנינו" – דפי טלטקסט על מושגים בסכסוך הערבי־ישראלי
16.25 "בני ארץ" – "בצל הזית". סיפורו האישי של נזר ערמול, ילד כפר מע'ר, על החיים בכפר הערבי המסורתי. חקלאות בגליל, דרכים ועוף (כ)
17.00 "ערב חדש" – מנחה: גדעון רייכר

ערוץ 2

18.33 "צ'ארלס דיקנס – יצירות מופת" – "מועדון הפיקוויקים" חלק ו'
19.00 "דואל ברוסיה" – פרק עשירי: "חזרת הביזון" – הביזון הוא חיה שניצלה מסכנות הכחדה ושוכנת בהרי הקווקז שברוסיה. ג'ראלד ולי דארל מפגישים את הצופים עם חיה נדירה זו, לא לפני שיפגשו במפתיע בנחש הצפע ובזוג שחקנים רוסיים המגדלים חזיר ודובון.
19.30 "חופשי חופשי" – "דודה וי". הזוגות פירס וקוקראן מגיעים לחופשה נוספת במלון סאן רמו בספרד. דיוויד מנסה לשנות את צורתו על מנת שבעלה של לינדה לא יזהה אותו...
20.00 "כותרות לוהטות" – "ירושה משפחתית". בעל מגזין ידוע מתאבד. ברודריק, עורך העיתון "עולם הפשע" שולח את צמד כתביו ג'ק ואמנדה לברר עם משפחת המתאבד האם כדאי יהיה לו להצטרף אל עורכי המגזין החדשים. ג'ק ואמנדה מוצאים עצמם במרכזם של מאבקים משפחתיים ובהם סחיטה ורצח
20.51 "שירים" – של מיק ג'אגר, ארט גרפונקל, איאן אנדרסון ואחרים
21.30 "אדם וכלכלה" – "מרוצי סוסים"

★ לקראת שידור

"אדם וכלכלה": "מירוצי סוסים"

(ערוץ 2, 21.30)

התוכנית מתארת מדענים ומתמטיקאים, ביניהם פרופסורים למתמטיקה, המהמרים במרוצי סוסים באמצעות חישובים סטטיסטיים ומתמטיים. הם מנצלים תורת־ההסתברויות גם לצורך הימורים בבורסה. האם יחסול מזלם יותר ממזלו של מהמר רגיל?
בתוכנית גם רגעים מרהיבים ממירוצי סוסים, והצצה אל מאחורי הקלעים של הבורסה בניו־יורק.

ירדנית

16.20 סרטים מצוירים
17.15 "שירי ילדים"
17.40 "ילדת פלא" – סידרה לילדים (ערוץ 1)
18.00 "התבשיל הצרפתי"
18.15 סידרה ערבית (ערוץ 1)
18.30 "רחוב קרנו" – סידרה צרפתית
19.00 חדשות בצרפתית
19.15 לקט שירים
19.30 חדשות בעברית
20.00 חדשות בערבית
20.30 "שלושה למעלה שניים למטה" – סידרה קומית
20.40 סידרה יומית – בערבית (ערוץ 1)
21.00 "ארכיטקטורה" – סידרה דוקומנטרית
21.40 תכנית לאישה (ערוץ 1)
21.35 "איזור הדימדומים" – סידרת מתח
22.00 חדשות באנגלית
22.20 היאבקות (ערוץ 1)
22.20 "מהפך בריטי" – מותחן פוליטי

המזה"ת

13.30 "חיים אחרים" (סידרה)
14.00 "מועדון 700"
14.30 התעמלות
15.00 "האזור הלוליני" (סידרה)
15.30 "סופר־בוק" (מצויר)
16.00 "שוכני הסלעים" (תכנית לילדים)
16.30 "כפות עיוורים". קומדיית־מתח העוסקת בפסיכיאטר ניו־יורקי המוצא עצמו מעורב במאבק בין שתי מדינות השואפות להשתלט על מוחו של מדען מבריק. צוות שחקנים מרשים: רוק הדסון, קלאודיה קרדינלה, ג'ק וורדן ואחרים. בים פיליפ דאן (1966).
סרט
18.00 "חץ וקשת" (סידרה)
18.30 "משפחת קמבל" (סידרה)
19.00 חדשות בערבית
19.30 חדשות באנגלית
20.00 "רצח במשיכת קולמוס"
21.00 "החוק והלי מגרו" (סידרה)
22.00 "המשווה" (בלש)
23.00 "מועדון 700"
23.30 "חיים אחרים" (סידרה)

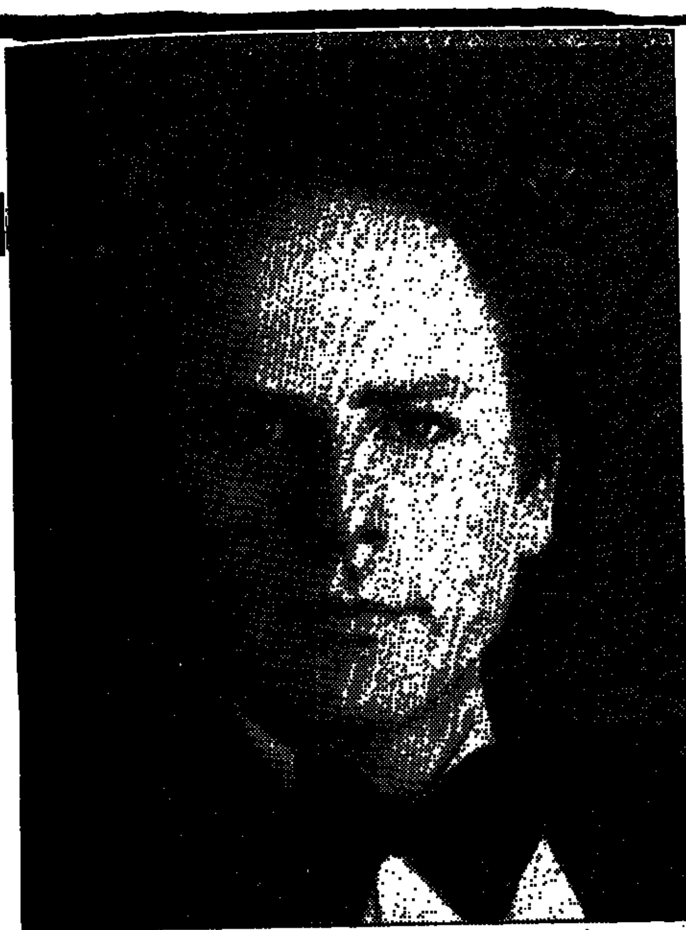
ארט גרפונקל (שירים בערוץ 2, 20.51)

קול המוסיקה

06.02 "צלילי בוקר"
07.09 "בהאזנה נעימה" – בתוכן: הפתיחה "ליאונורה" מס' 3 ● צ'ייקובסקי: "פרנצ'סקה דה רימיני" ● דבוז'אק: "סרנאדות" אופ' 75 א' ● יואצ'ק: סינפוניה ● היידן: סימפוניה מס' 103, "דר דור התופים"
09.00 "קונצרט בוקר" – גריג: "פר גינט", סוויטה מס' 2 ● רחמנינוב: קונצ'רטו מס' 2, לפסנתר ותזמורת ● סיבליוס: סימפוניה מס' 4 ● דבוז'אק: "סטאבאת מאטר"
12.00 "אמנים באולפן" – ז'אן ז'אק דינקי – פסנתר ● קופרן: שני קטעים ● שנברג: 6 קטעים אופ' 19 + 2 קטעים אופ' 33 ● נועה גיא: 6 וריאציות זעירות (1971) ● הולינגר: "אליס" (1961) ● זמלינסקי: פנטסיות אופ' 9 – מילואים: יאנצ'ק (ר. זומר / ד. ערן)
13.05 "בהאזנה נעימה" – גלוק: "אורפיאוס ואאורידיקה" – מערכה שלישית – המוסיקה הכלית ● קוהום: קונצ'רטו לנימרה ותזמורת ● פרסיקטי: סרנדה מס' 10 לחליל ונבל ● בטהובן: 12 וריאציות על נושא מתוך "יהודה המכבי" ● סאמ: 4 שירים ● דביסי: 4 קטעים לפסנתר ● פונקיאלי: רביעייה לכלי נשיפה, עם ליווי פסנתר ● ראוול: סונטה מס' 2, "דפניס וכלואה"
15.00 "שעה עם..." – הפסנתרן דניאל ברנבוים
16.00 מהקלטות התזמורת הסימפונית ירושלים רשות"ש
18.00 "מוסיקה ויוח"
19.00 "מוסיקה אהובה עליכם" – "עשורים". קונצ'רטו סיני לפסנתר ותזמורת (סולן: לי־דשינקון) ● קומלוב: 5 שירי אובדי ● פרנסיס פולנק: קונצ'רטו כפרי לפסנתר ותזמורת (סולן: פרוק פלו)
20.05 "אינטרלוד"
20.30 "מאולמי הקונצרטים שלנו" – חברי רביעיית ברטוק וחברי רביעיית תל־אביב בקונצרט משותף ● מוצרט: רביעייה ק. 387 (הרביעייה ההונגרית) ● שוסטקוביץ': רביעייה מס' 8, אופ' 110 (רביעיית תל־אביב) ● מנדלסון: שמיניה אופ' 20
22.30 "ג'אז"
23.00 "מחזורי יצירות" – מוצרט: סונטות

רשת א'

15.00 "שירים עבריים"
15.30 "האוניברסיטה הפתוחה" – שידורים לימי החופשה "זהי בוא ודבר אנגלית" ● והפעם: שעור מס' 16

ג'יימס גארנר, במרכז, כבלש פיליפ מארלו ב"מארלו" (כללית, 22.05)

מי, מה, מתי

תל־אביב והמרכז

תיאטרון

סאלח שבתי (הבימה 20.30)
אנשים קשים (הבימה, אולם קטן 20.30)
גן ריקי (הבימרתף 20.30)
אמא קוראז' (הקאמרי 16.30; 20.30)
הקיץ של אביה (בית ליסין 21.00)
לשבור את הצופן (צוותא 20.30)
הנפילה (יפו, הסימטה 21.00)

בידור

ג'וליה מגינס ג'ונסון (היכל התרבות 21.30) בלהיטים מתחוות מוסיקלים מפורסמים – שירים של גרשווין, אזנבור, ליונאל ריצ'י, ז'אק ברל ועוד.
יוסי בנאי (בית החייל, 21.00) בתכנית חדשה.
רבקה רז (בית ליסין, מרתף עליון 21.00) רומנסות ספרדיות.
שלגיה (הקרון, 17.00,11.00) מגיל 4.

ירושלים

שמלת השבת של חנה'לה (תיאטרון, אולם שרובר 16.45

חיפה והצפון

הגשש החיוור (היכל התרבות, עפולה 21.00) חגיגה מס' 2.

באר שבע והדרום

טומיקי (מתנ"ס, קרית מלאכי 16.45) עפ"י סידרת הטלוויזיה.

16.05 "ששונים" – עם חרות יעלכר ● והפעם: "שוטנים על מפילים – מזיקים ומדבלים" עם ד"ר יעקב פולק – על "מפרצי מלכות" ועל "מפואה ניגיאה החרושה המובילה למיקרוביולוגי"; פרופ' ניסן בן־יוסף – על "פטריות, עובשים ושמרים"; ד"ר יוסף הלפרין – על "מפילים בגן החי" (ש.ח.)
[illegible] "צבעי הקשת" – שירים לאחר צהרים ● והפעם: "שירי עמים"
[illegible] "יומי מאותו כוכב" – תכנית היכרויות חיפושית בשידור חי

רשת ב'

[illegible] "יש שאלות" – עם איתן אלמוג
[illegible] "שירים עבריים"
[illegible] "ציפוקים ושקדים" – מבחר שירים ביידיש ● והפעם: שירים עם האחיות בארי
[illegible] "לפאתי בחלום" – מחרוזות שירים
[illegible] "אפרתה, בדרך בית־לחם" – ביקור בישוב אפרת
[illegible] "הוי ארצי מולדתי" – שירים עבריים

רשת ג'

[illegible] "הנשיקה האחרונה" – הלהיטים של היום
[illegible] "צבעי לאור" – עם לאה ליאור
[illegible] "סיסת לילה" – שירים ללילה חם

גלי צה"ל

[illegible] "אוניברסיטה משודרת" – הרפובליקה השניה ומלחמת האזרחים בספרד – סופה של המהפיכה ותבוסת הרפובליקה. מרצה: ד"ר יצחק אביב
[illegible] "יעד משודר" – מגזין גל"צ לענייני צבא ובטחון
[illegible] "מעבר לגבול" – מגזין גל"צ לענייני ערבים
[illegible] "צעצועי לילה" – עם ספי בן־יוסף הסרת תכנית מוסיקלית בנימה אישית

שידורי צה"ל 1

[illegible] "שירים מכאן" – שירים עבריים
[illegible] "כוכב הערב" – משה ניאת
[illegible] "אוניברסיטה משודרת" – הרפובליקה השניה ומלחמת האזרחים בספרד – סופה של המהפיכה ותבוסת הרפובליקה. מרצה: ד"ר יצחק אביב

שידורי צה"ל 2

[illegible] "מצעד הזמרים הלועזיים הממותגי" – שעתיים עם הלהיטים האהובים ביותר על מאזיני גלי צה"ל

קבוע ברדיו

רשת א'

06.06 – "התעמלות בוקר"
06.16 – "והאר עינינו" – שירים בסגנון חסידי
06.30 – "סיכום המשנה היומית"
06.40 – "דף גמרא יומי"
06.50 – "פרקי היום בתנ"ך"
07.30 – "ישן בעיניך" – שירים ישנים ואהובים
08.05 – "המוגה מחוגת"
09.05 – "עולדדיו" – שירות מידע למאזינים
10.05 – "פניני בוקר" – מגיש: גדעון הוד
11.05 – "ירוק ירוק" – מבחר שירים עבריים
12.05 – "המעורב ים־תיכוני"
14.06 – "בראש צעיר" – מגזין יומי לילדים ולבני־הנוער
18.06 – "מינחת ערב" – מישדר יומי להווי דתי ומסורת
19.00 – שידורים לעולים

רשת ב'

06.06 – שירים עבריים
06.52 – "אור ירוק" – פינה יומית לנהג ולנוסע
07.00 – "הבוקר הזה"
08.05 – "קעו לשלום" – עם גדעון הוד
09.05 – "בראש צעיר" – מגזין לילדים ולבני־נוער בחופשה
10.05 – "כל צבעי הקשת" – מגזין יומי – עם יואב גינאי
12.10 – "אלף־אלף" ב"בית" – עם חיים קינן
13.05 – "בחצי היום" – חדשות ופזמונים
14.06 – "לראות או לא לראות" – יומן חדשות לתרבות ולאמנות
14.30 – "בת צחוק" – הווי והומור
15.05 – "התוצרת הארץ" – תכנית בבקשות לשירים עבריים
16.05 – "יומן כלכלה"
17.05 – "רגעי קסם"
17.55 – "קראתי ספר" – קוראים ממליצים
18.45 – "היום בספורט"
19.00 – "היום הזה"
00.05 – "יומן חצות"

רשת ג'

06.06 – "תמרונים תזמורתיים" – נעימות מפורסמות
07.07 – "שיר בבוקר בבוקר" – שירים עבריים
09.05 – "שנים טובות" – עם יוסי סיאס
11.05 – "30 בצל" – עם יקיר אביב
13.05 – "עם כל הלב" – באימלקית, ספרדית וצרפתית
14.05 – "בטן גב" – עם שוש עטרי
16.05 – "כאן ועכשיו" – עם מיכל שמואלי
17.05 – "קיץ חם" – עם מנחם פרי
23.05 – "מסביב לחצות" – שירים ללילה חם

גלי צה"ל

05.55 – "באומן מילולי" – פיוטו של אבשלום קור
06.30 – "פוקחים עין" – החדשות הראשונות של היום
07.07 – "שבע אפס שבע" – עם אלכס אנסקי / איתן ליפשיץ
08.00 – "בוקר טוב ישראל" – שעת אקטואליה יומית – עם מיכה פרידמן, אילנה דיין ויעל דן
09.05 – "אלילה בוקר" – עם אורלי יניב
10.05 – "מכת שמש" – מערכונים ופזמונים
11.05 – "נכון לעכשיו" – עם רפי רשף
13.05 – "שליפות מהמותן" – עם לאה נוה
14.05 – "אני מזגן" – עם ארז טל
15.05 – "סייסטה" – שעה של מוסיקה נינוחה
16.05 – "ארבע אחר הצהרים" – שעה של שירים עבריים
16.54 – "באומן מילולי" – פיוטו של אבשלום קור
17.00 – "ערב טוב ישראל" – עם דן שילון, יעל דן ונתי טביב
21.00 – "מבט לחדשות"
22.05 – "על הדבש ועל העוקץ" – שירים שהחבר'ה אוהבים
23.05 – "עשרים וארבע – היום שהיה" – עם ירון וילנסקי

צה"ל 2

19.05 – "הרדיו הישן" – מוסיקת שנות ה־60 וה־70 – עם דני קרפל
22.05 – "הפסקת עשר" – עם מיכל ניב
23.05 – "קול הג'אז הזה" – עם דני קרפל

משרדי כרטיסים

תל אביב

"חודרו" – רח' אבן גבירול 93, טל. 03-248787
"קסטל" – רח' אבן גבירול 153, טל. 03-444725
"לאן" – רח' דיזנגוף 101, טל. 03-247373
"רוקוקו" – רח' דיזנגוף 93, טל. 03-223663
"כנף" – רח' ארלוזורוב 19, טל. [illegible]

חיפה

"גרבה" – רח' [illegible], טל. 04-384777
"קופת חיפה" – רח' [illegible] 11, טל. 04-662244
"ד"ש אירועים" – קריית חיים, משה שרת 33, טל. 04-721896

ירושלים

"בן נאים" – רח' יפו 38, טל. 02-224008
"[illegible]" – רח' שמאי 8, טל. 02-240896
"[illegible]" – רח' דורות ראשונים 1, טל. [illegible]
"כלנים" – רח' שמאי 11, טל. 02-221624

הרצליה

"[illegible]" – רח' סוקולוב [illegible], טל. [illegible]

רמת השרון

"חשמוי" – 03-494786

רעננה

"לאן הערב" – 052-915566

פתח תקווה

"ביקורת" – רח' ההגנה 16, טל. 03-901195

חולון

"בידורון" – שד' קוגל 13, טל. 03-885885

נתניה

"מופע" – רח' הרצל 20, טל. 053-330335

טלוויזיה

כללית

17.30 **"ריק' ריק"** — רעיונות ויצירות מפרי עטם של ילדים. נושא התכנית הפעם: "אמא"
18.00 **"טומיקי"** — "השלג הראשון"
18.25 **"הגיע זמן לשון"** — פינת הלשון של אבשלום קור. הפעם: "צמד הרודאים — וראה לי"
18.32 **"השטיח המעופף"** — תוכנית ילדים בהנחייתה של לילית נגר
19.00 **"מיפגש"** — תכנית ריון שבועית בענייני השעה
19.30 **חדשות** (בערבית)
20.02 **"מבט ספורט"**
20.55 **"נקודת חן"** — סדרת טיולים עם אורי דביר
21.00 **"מבט לחדשות"**
21.35 **"בלוז לכחולי המדים"** — "אתה, אני והאוושות כולה". האליפות העוברת ברובע משפיעה על השוטרים בתחנה, לכך מתווסף גם האירגון להגנה עצמית שהקימו הסוחרים ברובע, ארגון שמעורר את התמרמרות השוטרים על שפלשו לתחומם
22.20 **"קשרים"** — סידרת סרטי תעודה. הפרק השישי: "רעם בשחקים"
23.10 **"חזרה אל הקו"** — "כך היינו". ביום הנישואין של הורים הגרושים יוזם מחיו פגישה ביניהם
23.35 **מסוקו של מקום** — מבט אל עבודה / חדשות הלילה

★ **לקראת שידור**

"קשרים": "רעם בשחקים"
(כללית, 22.20)

בהדגישו את חלותו של עולמו באורלית השופט, מחבש [illegible] ... [illegible]

חינוכית

09.00 **"עד כאן"** — חדשות קול ישראל — רצף דפי המלטקסט
09.05 **"שעת כושר"**
09.15 **"מלחמת הכוכבים"** — "גניבת הזהב הגדולה". פולשי ספקטרה שודדו בנק, שבו היה מאוחסן כל הזהב של האירגון הבינגלקטי.
09.40 **"נילס הולגרסון"** — "כלב השמירה". החסידה סירה, מביאה את הגמד הפוף אל להקת אווזי הבר כדי לשכנעו שנילס הפך לילד טוב ואמיץ, אך הגמד אינו משתכנע
10.05 **"צימוטפוט"** — "ג'ינג'י". ציפי חולמת על ג'ינג'י. חלומה נעים מאוד והיא מוד ליפה להמשיך אותו גם בהקיץ
10.35 **"חופשי חופשי"** — "עד־כאן — קייץ". רצף דפי מידע טלמקסט לחופשת הקיץ
10.40 **"חץ וקשת"** — הנסיכה, שסייעה למל להימלט, נידונה למוות. היא שולחת את המשרתת שלה למצוא את מל בתקווה שהוא יעזור לה להימלט.
11.00 **"זה רק ויליאם"** — במחווה של נדיבות בלתי רגילה נותן הברבט לאחיו, ויליאם, כמה שילינגים במתנה. ויליאם מחליט שעליו לגמול לו. 11.25 **"אנחנו ושכנינו"** — דפי מלטקסט על מושגים בסכסוך הערבי־ישראלי
11.30 **"פיצוחי קיץ"** — פיצוחי קיץ מארחים חברי כנסת. שידור חוזר
12.10 **"טלפט — המרמלדה"** בקונצרט פופ־בי
14.00 **"עד כאן"** — חדשות קול ישראל — רצף דפי המלטקסט
14.05 **"בא בחשבון"** — סדרה משעשעת בחשבון ובהנדסה — פרק 5: הבנת ערך הסיקום (כ)
14.30 **"קשר משפחתי"** — רוני בן החמש רואה עצמו כדמות הכי חשובה במשפחה. רוני, אחיו ואחותו משוחחים עם אחי יוחם (כ)
15.10 **"רחוב סומסום"** — ברחוב סומסום מצטלמים. כיצד מפעילים מכונה חדשה כששמיל מפעיל אותה והוא לא נמצא בקירבתה
15.40 **"שעת כושר"**
15.55 **"מאתיים שניות למשרד הבריאות — סימון תמונתי"** — דפי מידע טלמקסט
16.00 **"זהו זה"** — שידור חוזר
17.00 **"ערב חדש"** — מנחה: דן מרגלית

ערוץ 2

18.33 **"הדולפין הלבן"** — סידרה מצויירת.
18.50 **"חומשים אמריקה"** — מגזין לוויין.
19.45 **"בקרוב בערוץ 2"** — מבחר תוכניות ערוץ 2 שישודרו בשבוע הבא
20.00 **"דגש חזק"** — "מעבר לחומה הסינית". חמש בחנות הבוחנות היבטים שונים של המהפכה המתרחשת כיום בסין.
21.06 **"שירים"** — של רוברט פלאוט, מרייסי צ'פמן ורוד סטיוארט
21.35 **"רומן עם קונטרבאס"** — דרמה קומית לטלוויזיה על־פי סיפור מאת אנטון צ'כוב. רוסיה של המאה ה־19. סמיקוב הוא נגן קונטרבאס המוזמן להופיע בקרב וצרם הנערך בארמון הנסיך ביבולוב. בדרכו לארמון עוצר סמיקוב על־יד הנהר, פושט את בגדיו ושוחה מעט. לפתע הוא רואה את הנסיכה היפהפיה, בתו של הנסיך ביבולוב, ישנה. סמיקוב אינו יודע כי זוהי הנסיכה. היא, מצידה, אינה מבחינה בו. פושטת את בגדיה, קופצת למים — וגנב זריז מנצל את ההזדמנות לגנוב את בגדיה. הנסיכה נבוכה, ולסמיקוב פיתרון: הוא יגיע אל הארמון, ערומה כביום היוולדה, בתוך תיק הקונטרבאס. הוא נושא את התיק לקראת הארמון — עד שהוא פוגש את חבריו־לתזמורת, המציעים לו לשאת את התיק על אופניהם, מבלי שיידעו את תכולתו... בעת הקונצרט רואה סמיקוב את הנסיכה רוקדת עם ארוסה. האם יקרה משהו ביניהם? ובין הנוף ביל אוון חיבר את המחזה על פיו נכתב התסריט, בתפקידים הראשיים מופיעים הקומיקאי ג'ון קליז ("מונטי פייתון", "המלון של פולטי") ואשתו־דאז, קוני בות'. במאי: רוברט יאנג

ירדנית

16.20 **סרטים מצויירים**
17.00 **"רחוב סומסום"**
17.30 **"ביבי פוק"** — סידרה לילדים
18.00 **סרטים מצויירים**
18.15 **סידרה ערבית** (ערוץ 1)
18.30 **"רחוב קרנר"**
19.00 **חדשות בצרפתית**
19.10 **"חיים ובריאות"** (ערוץ 1)
19.15 **לקט שירים**
19.30 **חדשות בעברית**
20.00 **חדשות בערבית**
20.30 **"חבוב"** — סידרה קומית
20.40 **סידרה יומית בערבית** (ערוץ 1)
21.10 **"רמינגטון סטיל"** — סידרת מתח
21.50 **שבועון לתרבות ואמנות** (ערוץ 1)
22.00 **חדשות באנגלית**
22.20 **סרט קולנוע**
22.30 **סרט קולנוע ערבי**

המזה"ת

13.30 **"חיים אחרים"**
14.00 **"מועדון 700"**
14.30 **התעמלות**
15.00 **"האזור הלוליני"** (סידרה)
15.30 **"תבית המעופף"** (מצויר)
16.00 **"שוכני הסלעים"** (מצויר)
סרט
16.30 **"ידידתי אירמה"**. סידרת הסרטים הרדיופוניים מצליחה הפכה לסרט קולנוע — והעניקה את ההזדמנות הקולנועית הראשונה לצמד דין מרטין וג'רי לואיס. שניהם פוגשים ומתאהבים באירמה (מרי וילסון), ועוברים סידרת הרפתקאות. ביים ג'ורג' מרשל (1949).
19.00 **חדשות בערבית**
19.30 **חדשות באנגלית**
20.00 **"סקרקרו וגברת קינג"** (בלש)
21.00 **"החדר לגן־עדן"** (דרמה)
22.00 **"קציר הרשע"** (סידרה ערבית)
23.00 **"מועדון 700"**
23.30 **"חיים אחרים"** (סידרה)

רדיו

"רומן עם קונטרבאס", צ'כוב בעיבוד קליל (ערוץ 2, 21.35)

קול המוסיקה

06.02 **"צלילי בוקר"**
07.09 **"בהאזנה נינוחה"** — ארל: קפריצ'יו • דבוז'אק: קונצ'רטו לכנור ותזמורת, אופ' 53 • קסינסקי: קונצ'רטו לתצוגרה • הולסט: "כוכבי לכת"
09.00 **"קונצרט בוקר"** — שוברט: סימפוניה מס' 9 • מאהלר: "שירי שוליה נודד" • ברליוז: "הסימפוניה הפנטסטית"
12.00 **"מן הסרטית"** — עדנה אלבוחר, אברהם ליבוביץ' — שתי מנדוליניות, עם אנסמבל כלי הפריטה מאיר שפיה / מנצח: משה יעקבסון • מיצירות: ויואלדי, ג'מיניאני, קורלי, איבר, חיים אלכסנדר, מורלי ואולנד
13.05 **"בהאזנה נינוחה"** — א. וילהלם: קונצ'רטו ארמוניקו מס' 2 (להקת "אי מוזיצ'י") • שפור: קונצ'רטו מס' 2 לקלרנית ותזמורת, אופ' 26 • מוצרט: רביעיית כלי קשת, ק. 458 (רביעיית אמדאוס) • ג'ון פילד: קונצ'רטו מס' 3 לפסנתר ותזמורת • דבוז'אק: סווימה צ'כית, אופ' 39
15.00 **"מפגשים"** — ראיונות, סקירות, דיווחים
16.00 **"אתנחתא"** — יגאל מוזה — כנור / ...ון וק — פסנתר • ו.א. מוצרט: סונטה, ק. 376; סונטה, ק. 304; סונטה, ק. 454 • שוברט: 4 אמפרומפטו, אופ' 90 (ש.ח.)
"קשת של צלילים"
"מוזיקה בצליל" — מוסיקה חזור... צרפתית בתקופת הבארוק המאוחר
"מוסיקה קלאסית קלה"
"אופרה" — רוסיני: "ארמידה"
"הזר החוגג" — "אמנים גדולים בהקלטות הסטוריות" — בנו מוייסביץ' — חב... שלישית • ברהמס: רפסודיה אופ' ... • ובר: "פרפטום מובילה" • שומאן: חלק רביעי, מתוך קטעי פנטסיה, אופ' 12; "קרייזלריאנה", אופ' 16 • שופן: סקרצו מס' 4, אופ' 54

הרקדנים ליאת דרור וניר בן־גל ב'דירת שני חדרים' (נווה צדק, 21.30)

רשת א'

... **שירים עבריים**
... **"האוניברסיטה המשודרת"** — שידורים לימי החופשה — "תולדות התיאטרון" — בהדרכת ד"ר אבי עוז • והפעם: "המאה ה־20"
... **"אלף לילה ולילה"** — סיפורי שחרזדה מעובדים מחדש ומסופרים מפי ... בקשוחר דל
... **"צבעי הקשת"** — שירים לאחר • והפעם: "שירי נדודים"
"איש לי חלום"

★ **לקראת שידור**
"אלף לילה ולילה"
[illegible] ... "אלף לילה ולילה" ... [illegible]

רשת ב'

18.06 **"אישי"**
19.33 **שירים עבריים**
20.05 **"שורשים"** — שבועון לענייני פולקלור ומורשת
22.05 **"ג'אז ועוד"** — עם לאה ליאור
23.05 **"הלילה החמישי"** — עם אלעזר שטרום

רשת ג'

19.05 **"קול בני"** — שבועון פופ
20.05 **"אלבומים השמ"ח"** — תקליטים ישראלים שיצאו השנה
21.05 **"מתוקה בדבש"** — עם דן כנר
23.05 **"עיקה לילה"** — שירים ללילה חם

גלי צה"ל

06.05 **"האוניברסיטה המשודרת"** — על חסידשה מספרי אסונה — מסילת ישרים ורמח"ל. מרצה: פרופ' ישעיהו ליבוביץ
10.55 **"מה בוער"** — על עצים ויערות
18.05 **"שעה קלה על כלכלה"** — עם שמר על נחושתן
"חמש עשרה קטנות"
00.05 **"ציפורי לילה"** — עם אריה ברק — תוכנית מוסיקלית בנימה אישית

שידורי צה"ל 1

"אולפן מעודד" — מגזין גל"צ לענייני ... (ש.ח.)
"... הערב" — ריקות
"האוניברסיטה משודרת" — על חסידשה מספרי אסונה — מסילת ישרים ורמח"ל. מרצה: פרופ' ישעיהו ליבוביץ

שידורי צה"ל 2

20.05 **"..."** — עם אבנר גלעד

מי, מה, מתי

תל־אביב והמרכז

תיאטרון

סאלח שבתי (הבימה 17.00; 20.30)
אנשים קשים (הבימה, אולם קטן 20.30)
גן ריקי (הבימרתף 20.30)
אמא קוראז' (הקאמרי 20.30)
אחד משלנו (בית ליסין 20.30)
לשבור את הצופן (צוותא 20.30)
המלט (יפו, הסימטה 21.30)
לואיז (יפו, הסימטה 21.00)

ילדים

תיאטרון סיפור ותנועה (גני יהושוע, פארק הירקון 17.00) מגיל 5.

מוסיקה ומחול

דירת שני חדרים (נווה צדק 21.30) הופעות מחול של ליאת דרור וניר בן גל.

בידור

ג'ולית מגינס ג'ונסון (היכל התרבות 21.30) בלהיטים ממחזות מוסיקלים מפורסמים — שירים של גרשווין, אזנבור, ליונל ריצ'י, ז'אק ברל ועוד.
סטנד אפ קומדי (מרתף עליון, בית ליסין 22.00)
התקלה (אספי וואהל 21.00) הפינגו ממורף וספתע, אמנים אורחים, תזמורת קבועה, פיוט, מבצעים היתוליים ועוד. בכל יום חמישי בהנחייתם של ארז טל ואברי גלעד.
ערבי ג'אז (כסית, דיזנגוף 117, שעה 21.30) בכל יום חמישי. ניהול מוסיקלי אילן מוכיח.

ירושלים

שלגיה (הקרון, 11.00; 17.00) מגיל 4.

באר שבע והדרום

יוסי בנאי (רחל, אשקלון 21.00) בתכנית חדשה.

ת י א ט ר ו ן

■ **אחד משלנו**
(בית ליסין). מאת בני ברבש בבימוי איציק וינגרטן. סיפורו של הפרט הנוסה לעמוד על חרותו מול הקבוצה המחייבת אותו לוותר על ייחודו. משתתפים: אבי ברהמי, מתי סרי, דליה שימקו ועוד.

■ **אילוף הסוררת**
(תיאטרון באר שבע). עיבוד חדשני לקומדיה המפורסמת של שייקספיר, בהשתתפות נתן דטנר, אבי קושניר, רוברט הניג, מרק חסמן ועוד.

■ **איפה הכסף?**
קומדיה ע"פ "הקמצן" של מולייר בעיבוד ובבימוי יואל זילברג ובכיכובו של גבי עמרני.

■ **אמא קוראז'**
(הקאמרי). אמא קוראז' וילדיה, יצירתו של ברטולט ברכט על מלחמת שלושים השנה. בהשתתפות: זהרירה חריפאי, אילן דר, יוסף כרמון, שלמה וישינסקי, ריקי גל, ענת וקסמן ועוד.

■ **אנשים קשים**
(הבימה). האנשים הקשים הם רחל ואחיה סימון, במחזהו של יוסף בר יוסף, בהשתתפות נחום בוכמן, יוסי פולק, נסים עזיקרי ורבקה גור. במאי — חנן שניר.

■ **בדלתיים סגורות**
(הסמטה). מאת ז'אן פול סארטר. שלושה יצורי אנוש מגיעים לאחר מותם אל הגהינום — חדר סגור שם יבלו את הנצח בצוותא.

■ **בעל שימושי מאד**
(בית ליסין). מאת ריצ'ארד האריס על תסריטאי טלוויזיה ומערכת יחסיו עם אשתו ואהובתו. משתתפים: אילן דר, דינה דורון וליאורה גרוסמן.

■ **גן ריקי**
(הבימה). דוד גרוסמן מתאר את עולמם הפנימי של ילדים בני 4, עולם הרגשות והחששים, החרדות והחלומות. בימוי — מיכאל גורביץ.

■ **החקירה**
(במת קאמרי 2 בצוותא). שלושה מחזות קצרים — "חדר קפיצים" ו"כל הזמן שבעולם לקטוף שזיפים" מאת דניאלה כרמי, "אחת לדרך" מאת הרולד פינטר. בהשתתפות: מכרם חורי, סנדרה שדה ויונתן צ'רצ'י.

■ **הדיבוק**
(הבימה). בבימוי חדש של הבמאי הפולני אנדז'י וידא. בתפקיד לאה — נווה זיו; בתפקיד חנן — שולי רן.

■ **הנפילה**
(הסימטה). הצגת יחיד של ניקו ניתאי ע"פ אלבר קאמי.

■ **הקיץ של אביה**
(בית ליסין). הצגת יחיד של גילה אלמגור, ע"פ ספרה.

■ **המלט**
(הסמטה) שחקן השמד לגלם את המלט מתרוצץ מאחורי הקלעים ומנסה בכל דרך אפשרית לדחות רגע עלייתו לבמה. עיבוד ובימוי: [illegible]

■ **חלום ניו־יורק**
(הסמטה). ארבעה ישראלים מנסים להתגבר על חוסר שייכותם למקום. מחזה ובימוי: יצחק טרסאנו נורן.

■ **יתומים**
(בית לסין). מאת לייל קסלר, על עולמם המוזר של שני אחים יתומים, החיים בשולי החברה. עם מכרם חורי, דליק ווליניץ וגיל פרנק.

■ **כמו תינוק**
(הסמטה). ארבעה יצורי אנוש לומדים לשחק משחקים מושאלים מהעולם המתורבת המתוכנן להם. בימוי: ניקו ניתאי.

■ **לשבור את הצופן**
(הקאמרי) מתמטיקאי בריטי מבריק, שתרם לנצחון של כוח הברית במלחמת העולם השניה, ע"י שבירת צופן ה"אניגמה" הגרמני, הופך לסיכון בטחוני בשל נטיותיו ההומוסקסואליות. בימוי: מיכה לבינסון. בהשתתפות: עודד תאומי, יוסי ידין, שלמה וישינסקי, אביבה מרקס, ענת פורלסון ויואל רזרי.

■ **לכודים ברשת**
(תיאטרון באר שבע). מערכת יחסים סבוכה ודרמטית בין אם נטושה, בתה ונכדתה. עם אלישבע מיכאלי, לבנה פינקלשטיין ועידית מפרסון.

■ **לואיז**
(הסמטה) אמנון עומד לנטוש את לואיז, דורה האשה האחרת באה לקחת אותו. מצב נפישה במרכיב בסיסי להוויתנו. בימוי: שלומי מוסקוביץ

■ **מר מאני**
(תיאטרון חיפה). מונודרמה מאת א.ב. יהושע, המהווה את הפרק השלישי ברומן שלו על גלגוליה של משפחת מאני הירושלמית במאה וחמישים השנים האחרונות. בביצוע דורון תבורי.

■ **נעורי ורדל'ה**
(נווה צדק). מאת חנוך לוין. עשרה צללים מתפתלים זה סביב זה בנסיון להדבק לעקבי נערה בלתי מושגת. בהשתתפות חוה רום, חוה אורטמן, אליעזר אפלבוים ועוד.

■ **סאלח שבתי**
(הבימה). סאטירה מאת אפרים קישון ובבימויו. בתפקידים הראשיים: נאולה נוי, זאב רווח, חני נחמיאס ושמי פורלמן. מוסיקה — נורית הירש; כוריאוגרפיה — גבי לוי.

■ **סינים סינים**
(הסימטה). קומדיה מאת מארי שיסגל על בן שאינו דומה להוריו הסינים.

■ **עד 120**
קומדיה בהשתתפות רבקה מיכאלי, מוני מושונוב, רחל הפלר, עדי לב ועזרא כפרי. בתפקיד אורח — יוסי גרבר.

■ **קופסאות יפהפיות**
(הסמטה) הצגה תנועתית פרי יצירתן של שלוש קופסאות יפהפיות. משתתפות: נורדה ברחור אלבז, ענת בדזלי וגבי לב. בימוי: עריה טל.

טלוויזיה

כללית

16.32 "ספינת האהבה" – חלק א' – הפעם ספינת האהבה מרחיקה נדוד עד הונג קונג. על סיפונה אישה אחוזה בולמוס קניות, ואנשי עסקים המתכוונים להרחיב את עסקיה עד הונג קונג, מלווה בעוזרת בת הדין שלה. הן פוגשות על הסיפון סומור וסגנו – מרגל לשעבר, שנתון בסכנת חיים, אך מסרב לקבל שומר ראש

17.20 לקט שירים

17.30 סרט ערבי

19.20 "על המירקע" – סקירת תכניות

19.30 חדשות (בערבית)

20.00 "שבת שלום"

20.15 "יומן"

סרט

21.15 "במעלה המדרגות היורדות". סיפורה של מורה צעירה המגיעה ללמד בבי"ס תיכון עירוני בניו־יורק, בו לומדים תלמידים בעייתיים. מבוסס על רב־המכר של בל קאופמן. ביים רוברט מאליגן (1976). בתפקיד המורה – סנדי דניס.

23.20 "ג'ייק והשמן" – "הפשע שכמעט השתלם". "השמן" מקבל עליו את הטיפול בהבאתה לדין של גרושתו של עורך־דין ידוע, החשודה ברצח. אבל לג'ייק סיבות לחשוד שפרקליטה הוא שהמציא את הראיות נגדה

00.10 פסוקים לשבת וחדשות הלילה

חינוכית

09.00 "עד כאן" – חדשות קול ישראל – רצף דפי הפלמקסם

09.05 "שעת כושר"

09.15 "רכבת ההפתעות" – סרטי הנפשה מדובבים

09.40 "נילס הולגרסן" – "הסטודנט מאופסלה". להקת האווזים מגיעה לעיר אופסלה. נילס, אוני ורוסט מחפשים אוכל ומגיעים לביתו של הסטודנט, שחולם לכתוב סיפורי אגדות

10.05 "רחוב סומסום" – "פרחים לשבת". מרי יום שישי מקבלת יונה זר פרחים. מי השולח?

10.35 "חץ וקשת" – פרק 24 ואחרון. גסלר תופס את השלטון לאחר מות הקיסר ומעשהו הראשון הוא להוציא להורג את אשתו של טל. טל השבוי מוצא מסתור בחווה ובנו מחיו מתניים לחיילות גסלר בתקווה למצוא הזדמנות לנקום בו

11.00 "זה רק ויליאם" – ויליאם חולה בשפעת. הוא מתנהג יפה ואינו מציק להוריו כי הוא שקוע בספר על נער בן גילו שמציל את אחותו השתיינית והנגנבת מחיי פשע. ויליאם שואף בכל ליבו להידמות לאותו נער ומסבך את אחותו...

11.25 "אוצר חושימון". אב ובנו בן השלוש יוצאים למסע מתואם בהרים. האב נפצע בתאונת דרכים והבן יוצא מהמכונית לחפש עזרה. הוא נתקל בזאבה ידידותית המובילה את הילד אל מחפש זהב קשיש

13.30 "עד כאן" – חדשות קול ישראל – רצף דפי פלמקסם

13.35 "חי ביוכה" – "ביגה וכובי בג'ונגל" (כ)

13.45 "זהו זה" – ש.ח. (כ)

14.40 "החלום שבכתר" – "נזי הביבינאר". לאחר שדפנה מנרס והארי קומאר ממסעים את אהבתם בגני הביבינאר, הם מותקפים ע"י כנופיה ודפנה נאנסה. רונלד מריק עוצר את הארי קומאר בחשד לפשע, ומעביר אותו חקירה מרושעת ואכזרית. דפנה בהריון. היא מחליטה ללדת את התינוק

15.35 "מפגשי בראשית" – פרשת "עקב", שיחתו השבועית של הרב נחום רבינוביץ

16.00 "ערב חדש – מוסף לשבת" – מנחה: דן מרגלית

ערוץ 2

18.33 "ימי האביב של מיס ברודי" – פרק רביעי: אחיה של ג'ניפר, פליט משטרו של מוסוליני, מבקש מקלט מדיניי בסקוטלנד. כאשר מגלה ג'וליה את השברות המרות הפרנדיה איננה מאחרת לבוא

19.30 "על כל החופה – צניחה חופשית" – מפגש מרהיב בגובה 13 אלף רגל של כמאה צנחנים.

20.30 "אילתורים" – תכנית הג'ז השבועית של ערוץ 2. המכון הסמיתסוני הוושינגטוני מארח את אלברטה האנטר אשר נולדה בשלהי המאה ה־19, ונחשבת לסבתא של הבלוז והג'ז

20.57 "שירים עבריים" – חוה אלברשטיין, סי היימן וכן שירים מתוך המחזור "סלי את שבחי"

21.10 "ננה" – סידרה דרמטית.

★ לקראת שידור

"ננה",
(ערוץ 2, 21.10)

סידרה בהקרנה חוזרת, היום הפרק הראשון. פריז 1867, איזור הבידור והתיאטראות בפריז. בורדנאב, מנהל התיאטרון, מעלה בהצגת בכורה את ההצגה "ונוס הבלונדינית". בתפקיד ונוס עומדת להופיע ננה. איש אינו מכיר את השחקנית, והסקרנות בקרב הפריזאים גדולה. עם עלותה לבמה, מוקסם הקהל מיופיה והגברים שחבורה נלכדים בקסמיה. לאחר הופעת הבכורה שלה, מחזרים רבים ממתינים למפתן ביתה. היא מארחת במשך שלוש שעות איש חשוב בחברה הגבוהה וגובה ממנו תמורה כספית. ננה עושה זאת בגלל דאגה ללואיס, בנה בן השלוש; שילדה בהיותה בת 16. הילד נמצא בכפר, וכל עבודתה מיועדת לכלכלתו. על פי ספרו של אמיל זולא. בתפקיד ננה – ורוניק ז'נה. במאי – מוריס קאזנוב.

ירדנית

10.20 סרטים מצויירים

11.40 "רחוב סומסום"

12.10 תוכניות דת

13.50 "אמנות ומדע"

14.20 תוכנית ספורט

16.10 סרט קולנוע (ערוץ 1)

17.30 סרט קולנוע צרפתי

17.40 "חדשות מהלוויין" (ערוץ 1)

18.00 "מצעד הפיזמונים" – בערבית (ערוץ 1)

19.00 חדשות בצרפתית

19.15 "חידושים והמצאות"

19.30 חדשות בעברית

20.00 חדשות בערבית

20.30 "חטיאים של ג'ונס"

20.40 סידרה יומית בערבית (ערוץ 1)

21.10 "המתחזה המקסים"

21.40 תוכנית מקומית (ערוץ 1)

22.00 חדשות באנגלית

22.10 "סטודיו 88" (ערוץ 1)

22.20 "פלקון קרסט"

23.10 "שלושה בדירה אחת" – סידרה קומית

המזה"ת

13.30 "מסע בעולם המצוייר" (לילדים)

14.00 "מועדון 700"

14.30 התעמלות

15.00 "זינה" (סידרה ערבית)

15.30 "סופר בוק" (מצויר)

16.00 "שובבי הסלעים" (תכנית לילדים)

סרט

16.30 "בגידה כפולה". שני פושעים מבצעים שוד. השוד מצליח, אולם השניים מתחילים לבגוד זה בזה – ואז מתחילה הדרך המובילה לאובדנם. ברט לנקסטר, איבון דה־קרלו בסירטו של רוברט סיודמאק (1949). שימו לב לטוני קרטיס בתפקיד קטן, הופעתו הראשונה בקולנוע.

18.30 "קשרי משפחה" (קומי)

19.00 חדשות בערבית

19.30 חדשות באנגלית

20.00 "ג'. ג'. סטרבוק" (סידרה)

21.00 סרט (בערבית)

22.30 "מעשיות משמחות" (בערבית)

סנדי דניס, במרכז, כמורה בסרט "במעלה המדרגות היורדות" (כללית, 21.15)

קול המוסיקה

06.02 "צלילי בוקר" – עם אורלה אברהם

07.09 "בהאזנה נינוחה" – שומאן: "תמונות ילדות"; חמישיה לפסנתר וכלי קשת; קונצ'רטו לצ'לו ותזמורת ● סימפוניה מס' 1, "האביב"

09.00 "קונצרט בוקר" – ברהמס: "ולסים על שירי אהבה"; קטעים לפסנתר, אופ' 119; סונטה מס' 2, לקלרנית ופסנתר; רפסודיה לאלט, מקהלת גברים ותזמורת; שישייה מס' 2; סימפוניה מס' 4

12.00 "מן הסדנה" – נאורני פאוק – כנור / אלן שמרופלד – פסנתר ● באך: פרטיטה לספנתר ● שימנובסקי: 2 קטעים לכנור ופסנתר ● שופן: שיר ערש

13.05 "בהאזנה נינוחה" – רימסקי־קורסקוב: "קפריצ'ו ספרדי" ● רחמנינוב: הקונצ'רטו השלישי לפסנתר ותזמורת ● צ'ייקובסקי: "הסערה", אופ' 18 מוצרט: סימפוניה מס' 33, אופ' 319

15.00 "לקראת שבת" – פולנק: סוויטה צרפתית ● י. דמרסמן: קונצ'רטו לחליל ותזמורת, אופ' 82, "קונצ'רטו אימלקי" ● חיים אלכסנדר: שושי מחולות ישראליים, לשני פסנתרים (ברכה עדן ואלכסנדר תמיר) ● ליסט: רפסודיה הונגרית, לכנור ותזמורת ● י. סונרסן: רפסודיה נורווגית מס' 2, אופ' 19

16.00 "לבקשתכם" – פאחלבל: "קנון" לתזמורת כלי קשת ● בטהובן: סונטה "קרויצר" ● רימסקי־קורסקוב: חמישייה לפסנתר וכלי קשת ● ויוואלדי: "עונות השנה"

18.00 "דור הזהב" – "אמנים גדולים בהקלטות היסטוריות" – בנו מוייסביץ' – חבנית רביעית ● שופן: בלדה מס' 4, אופ' 54 ● בטהובן: קונצ'רטו מס' 5, אופ' 73, "הקיסר"

19.00 "מוסיקה קאמרית" – קרל נילסן: חמישייה אופ' 43, לחליל, אבוב, קלרניח, בסון וקרן ● מוצרט: חמישייה לכלי קשת, ק. 593

20.05 "מזמרת הארץ"

20.30 "קונצרט ליל השבת" – אלבינוני: אדג'ו ● שוברט: 4 אימפרומפטו, אופ' 90 ● דבוזאק: רומנסה לכנור ותזמורת, אופ' 11 ● סמטנה: "מיערות בוהמיה ושדותיה" ● גריג: סוויטה לירית, אופ' 54 ● הלוי, מאירבר, ביזה: אריות מתוך אופרות ● מסנה: "הרהורים" מתוך האופרה "תאיס" ● רודריגו: "פנטסיה לבן אצולה" ● רימסקי־קורסקוב: "קפריצ'יו ספרדי", אופ' 31

23.00 "ברק הבארוק עם רשיסי רונואס"

רשת א'

08.05 "מצעד הפזמונים חיים־ותיכוני" – עם רם חדמור

10.05 "זמהר לבנו" – לקט שירים ופיוטים לקראת שבת

11.05 "מפגשים מן השוק השישי" – מגזין למסורת ופולקלור בטעם שישי

12.05 "מעורב יום יו – יום יו של מעורב ים תיכוני"

15.00 "קבלת שבת" – פרשת "עקב"

16.05 "שירים מבית אבא"

17.05 שירים עבריים

18.06 "מוסף רדיו לספרות"

22.05 "כי טוב תזמור" – והפעם "מסורת ודרוש בזמר העברי" – מופע מוסף שהתקיים בבית התפוצות בת"א

23.05 "לתותים מגולגלים" – להיטי הזמר המזרחי של כל הזמנים

רשת ב'

08.05 "כל צבעי הרשת" – מגאזין יום שישי עם יוסי גרבר

12.05 "שירים עבריים"

14.06 "בת צחוק" – הווי והומור

15.06 "הוא והיא" – והפעם: עם פרי קומו ודוריס דיי

16.05 "בשמים לשבת" – עם יהורם גאון

17.05 "מאחורי הכותרות" – מגזין לרדיו, טלוויזיה ותחוות

18.06 "יומן חוץ"

19.05 "בן הארץ"

20.05 "השושנה פורחת" – רומנסות, שירים ופיוטים ממורשת יהדות ספרד

22.05 "הבה נצא במחול" – ריקודי־עם

23.05 "בין שישי לשבת" – שיחה בשירים עם יצחק לבני

00.10 "שיר אחד רק מנגינה" – שירים עבריים בנושא אחד

רשת ג'

06.04 "יום שישי חזר" – שירים עבריים

08.05 "משהו משהו"

10.05 "אגן הים התיכון"

12.05 "בשיפוני אדות" – שירים שעלו ארצה

13.05 "צפיחית בדבש" – עם רן בר

15.05 "לפנות ערב" – שירים עבריים

17.05 "כאן, שם ובכל מקום"

19.05 "זמר שכוח" – שירים עבריים

20.05 "צלילי שבת" – עם לאה ליאור

22.05 "שיר לילי" – שירים עבריים

23.05 "איזה לילה" – מסיבת ריקודים

גלי צה"ל

07.07 "תוספת בוקר" – צביקה שפירא ויהוני סוף השבוע

08.00 "בוקר טוב ישראל" – שגית אקסלר

"צלילי נעים" – עם מיכאל הנדלזלץ

11.10 "קומה של אמא" – עם אהוד גרף. ירושלים של שלום מאמהות לבניהן המשוררות איתם

"שעלים" – שעתיים גשולות עם דורי קמוב

14.05 "עוד לא שבת" – עם שלמה ארצי

15.30 "החדון" – אמני ישראל מצדיעים לעופה אופיר ז"ל – נחשון הבידור הישראלי. קטעים מהמופע הפומבי שנערך לפני שנה לזכרו של שייקה אופיר, בהשתתפות מיטב אמני הבידור והזמר הישראליים. התכנית משודרת שוב במלאת שנה לפטירתו של שייקה אופיר

"האוקלה" – ערב בידור מזמר מאוד עם ארז טל ואברי גלעד, באמפי וואהל בת"א

"רגעים דוקומנטריים" – עשור לבית התפוצות: 1. "הפירמידות מגלות סודן" – עורך עידו אפרת; 2. "עולים למכה" – על מסורת העליה לאתר המקודש לאיסלאם

"שעת הפיוט" – עם דורון ויינשטוק

"לאן העולם" – חלק ו' – אנשים, אירועים, חדשות ויעשות מארבעים שנות עצמאות (ש.ח.)

"לא על הלוף לבדו" – שעתיים של מוסיקה ומסתקי רדיו וושאי פרסים – עם חיה פורה

"שעון בעומייך" – שעתיים של מוסיקה עם נדי ליבנה

"מועקה" – עם אורלי יניב

"החלום שבכתר" (חינוכית, 14.40)

מי, מה, מתי

תל אביב והמרכז

מוסיקה ומחול

דירת שני חדרים (נווה צדק 21.30) הופעות מחול של ליאת דרור וניר בן גל.

בידור

אריק לביא (בית ליסין 21.00) בתוכניתו "כל החלומות".

קורין אלאל (בית ליסין, מרתף עליון 23.00) בתוכניתה "פירות אסורים".

החוויה הישראלית (יפו העתיקה) מופע מולטימדיה, מסכי ענק, מערכת גדולה של פנסים (אפקטים ממוחשבים, מציגים את ישראל מראשיתה. יום יום בשעה 19.00 – בעברית (תרגום סימולטני בצרפתית). בשעות 12.00, 18.00, 20.00, 21.00 – באנגלית (תרגום סימולטני בגרמנית וספרדית).

חוויה נוסטלגית (החוויה הישראלית, יפו העתיקה, אולם עליון 22.30) אומן, מוסיקה וריקודים.

חיפה והצפון

נורית גלרון ויהודית רביץ (אמפי צמח) בהופעה משותפת.

הגשש החיוור (היכל התרבות, נהריה 22.00) הגיגה מס' 2.

דני רובס (סופתרון, עפולה 22.00) בתוכניתו

וידאו

■ **"ילדה קטנה, עשירה ואומללה"**
סדרת טלוויזיה בארה"ב. עכשיו אצלנו, באלבום המכיל שתי קלטות (5 שעות צפיה). סיפור חייה האמיתי והטראגי של יורשת־המיליונים ברברה האטון (בגילומה של פארה פוסט): בגיל חמש הופכת ליתומה, בגיל 12 עוברת לידיה ירושה בת מיליארד דולאר. חתנים נמשכו אליה כפרפרים לאור, לעיתים קרובות בגלל כספה. ברברה האטון ניהלה עשרות רומנים ידועים (בין מאהביה היו כוכבי־קולנוע ידועים), נישאה שבע פעמים ומתה בגיל 66, בודדה ושבורה. הסידרה מנסה לשחזר את העושר האדיר אליו נקלעה הילדה הקטנה, את חייה המשובשים, את הטרגדיות שרדפו אותה. מיני־סידרה מרגשת, בבימויו של צ'רלס ג'ארוט. ("חמישה כוכבים").

■ **"ריקוד מושחת"**
לאחר ההצלחה בבתי הקולנוע, קלטת זו אינה זקוקה להמלצה. הסרט שעשה לפטריק סוויזי את מה ש"שיגעון המוסיקה" עשה לטראוולטה. מוסיקה קוצפת, ריקודים מהממים, שיר שזכה באוסקר השנה, גופות הטובים־להפליא. עם כל אלה, העלילה באמת לא כל כך חשובה... להיט על־בטוח בספריות. עם פטריק סוויזי וג'ניפר גריי. ("שבעה כוכבים וידיאו").

■ **"חגיגת צחוק עם אבנר דן"**
למי שאוהב את אבנר דן – וישנם בארץ הרבה אלפים כאלה. מערכונים ובדיחות בזה אחר זה, בקצב מסחרר, שעה של צחוק. קלטת ראשונה, מתוכננות עוד. עם ורוניקה גוטליב, אלי שגב, אילה רצון. (סוני הפקות – "וידיאו רם". למכירה בלבד).

■ **"מלתעות 4 – הנקמה"**
"מלתעות" היה אחד הלהיטים הגדולים בתולדות הקולנוע, עם ספילברג בבמאי, ועם ריצ'רד דרייפוס, רוברט שאו ורוי שיידר בתפקידים הראשיים. רביעיה זו נעדרה מסירטי־ההמשך שלא איחרו להגיע, אבל נותר הכוכב הראשי: כריש־הענק, הטורף המזוויע. "מלתעות 4". מספר על מתקפה חדשה של מפלצת־המעמקים, ועל אדם מסתורי היוצא להציל את העיירה ומתושביה מן הטורף ומלתעותיו. לפעמים מפחיד, אבל מסוג הפחדים שילדים מתבוננים בהם בהדווה, עם מייקל קיין ולורן גרין, בסרטו של הבמאי ג'וזף סרג'נט. ("ערוץ 1").

■ **"מטורף עליך"**
סרט־נעורים תבנב. סיפורו של נער בן 18 (מתיו מודין) תלמיד תיכון שהוא מתאבק מעולה. חלומו הגדול – להביס את האלוף האימתני של בית הספר. במוקד אימוניו המפרכים הוא מתוודע ליפהפיה מדהימה (לינדה פיורנטינו). מה שמתחיל בהצעת חדר לשכירות הופך לאהבה גדולה ורומן סוער. את שיר הנושא מבצעת מדונה. ביים הרולד בקר. ("הד ארצי").

■ **"טיפול נמרץ"**
קומדיה עם הכוכב הכושי הסימפטי ריצ'ארד פריור. כדי להמלט ממאסר הוא מעמיד פני מטורף, נשלח להסתכלות, משם מעבירים אותו למחלקה הפסיכיאטרית של בית הכלא. הוא בורח, חמוש בבגדי רופא ומנסה לתפקד כרופא לכל דבר. צפייה בהנאה לכל המשפחה. ביים מייקל אפטד. ("ערוץ 1").

■ **"התינוק חוזר"**
מי שעבר בשלום את "התינוק", יכול עכשיו לעלות כתה עם "התינוק חוזר", ועם התואר "חובב־אימים אמיתי": תינוקות בעלי הגנים המעוותים, הצורה המזוויעה ותאוות ההרג האדירה חוזרים, הפעם בהכוונה... בחוותו הסודית של רופא המנסה לגדלם ולחנכם. אימה עטופה במקצועיות, עוצר נשימה. לא מומלץ לנשים הרות... ביים לארי כהן, מככבים פרדריק פורסט, קתלין לויד. סרט זה, אגב, לא הוקרן בבתי הקולנוע. ("הד ארצי").

■ **"ילד בסמטאות הפשע"**
דרמה מרתקת לשעות הלילה. הדיאנה היא אשת־קריירה נאה ומצליחה, שהצליחה להיחלץ מכבלי... [illegible] ... הוא מגושם, בן־קי, ילד נאמן בן שבע. ... מכורות סמים ברחובות ניו יורק, כל חייה משתנים עקב פגישה ... משחק מעולה של הילד, הכובש את הלב. ביים סטו לטהן. ("הד־ארצי").

■ איקי שגבל

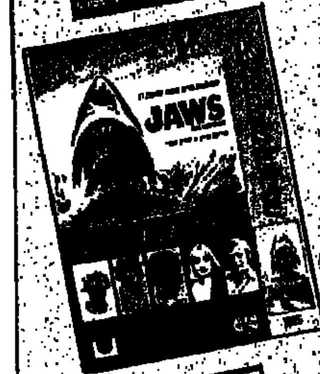

תערוכות

תל־אביב והסביבה

■ **מוזיאון תל אביב** (שדרות שאול המלך 27). שעות הביקור: בימים א'־ה' 10.00 – 20.00; ביום ו' 10.00 – 14.00; בשבת 10.00–14.00; 19.00 – 22.00. טלפון: 03־261297 ● **רוברט קאפה, "שנים סוערות"** תצלומים 1932 – 1954. ● **משה גרשוני**, י"ג תחריטים לשירי **ח.נ. ביאליק** (גלריה ע"ש קרטר), החל מ־16.6 ● מוצג מיוחד: פסלו של **ברנרד רדר "אשה שרועה, 1930"** (אולם שמעון ומרי יולס).

■ **ביתן הלנה רובינשטיין** (רח' תרס"ם 6, טל. 03־287196). שעות הביקור כמו במוזיאון תל אביב.

■ **גלריה בורשוב** (בורשוב 60, טל. 293429; 03־280807) ● **דודו גבע** 21.7 – 10.8.

■ **מוזיאון רמת־גן** (רח' חיבת־ציון 18) **לוצי שופלד**, פיסול, החל מ־28.5. ● **הדפסים ישראליים**, החל מ־4.6.

■ **אגודת הציירים** (רח' אלחריזי 9, טל. 246685) בוגרי הסכון לאמנות, אורנים, 18 ממסיימי הסכון השנה מציגים מעבודותיהם המצטיינות בקשת רחבה של נושאים, חומרים, טכנות, 12.7 – 1.8.

■ **בניין "המגדל"** (רח' דניאל פריש 3). תערוכת **אמני הקיבוץ הארצי** – הצעות לפסל בכיכר הכניסה לבניין "המגדל". החל מ־11.7.

בית התפוצות (הקמפוס ברמת־אביב, טל. 425161). **תערוכת תצלומים המתעדת את הקהילה היהודית בבירוביג'אן 1987**, הצלם: **נורמן גרשמן, החל מ־24.5** ● **"ביתא ישראל – סיפורם של יהודי אתיופיה"**, התערוכה בשיתוף המוזיאון היהודי בניו־יורק (הוצגה לראשונה בניו־יורק): מסמכים, יצירות אמנות וחפצי שימוש יומיומיים. ● **"יהודים אחרונים בפולין 1980 – 1985"**, צילומים: תומאש תומאשבסקי.

■ **המוזיאון לאמנות ישראלית רמת־גן** (רח' אבא הלל 144, רמת גן, טל. 7527377): תערוכה **"סמלי הסוה בסגנון ארץ נבו"**. ● **פנחס כהן גן**, "הדפסים 1968 – 1988" ● **עזי אטר**, "דפי זהות", ציורים, החל מ־24.5 ● **דן קדר**, "לצייר", החל מ־18.6.

■ **מוזיאון הרצליה** (בית יד לבנים, רח' וולפסון, הרצליה, טל. 052־551011) **אביבה אורי, יעקב דורצ'ין, עומר ללוש** ואחרים ● **תערוכה מאוסף צ'רלי מיורקס**, 17.6 עד ראשית ספטמבר ● **חנה אורלף**, פסלים מאוסף **אריאן ואמנון טמיר**, החל מ־1.7.

■ **מוזיאון יד לבנים פתח־תקווה** (רח' ארלוזורוב 30, טל. 9223450) "בעלי חיים", ציורים מאוסף המוזיאון, 9.7 – 30.7.

■ **מוזיאון ארץ־ישראל – תל־אביב** (לשעבר מוזיאון הארץ, רח' האוניברסיטה 2, רמת־אביב, טל. 03־415244) תערוכה **"החמור – עץ החיים"**. עץ החמר, כסמל בתרבות של ארץ־ישראל, באמנות ובפולקלור ● **בביתן קדמן למטבעות** – הצגת־קבע חדשה, החל מ־21.6.

■ **היכל העצמאות** (שד' רוטשילד 16, טל. 415244) **"1948, דור תש"ח באמנות ישראל"**, השתקפות אירועי תש"ח בציור ובפיסול הישראלים, החל מ־26.5.

■ **גלריה תורס ויכטר** (סימטת מזל אריה 24, יפו העתיקה, טל. 825842) **שולה קובה**, "זמנים", אקריליק על בד – עד אוגוסט.

■ **גלריה מימד קטן** (לב דיזנגוף, קומה ב' של חנות הספרים "פרוזה", טל. 285592) **אבי עזרא**, עבודות חרטות, 29.7 – 17.8.

■ **בית ראובן** (רח' ביאליק 14, טל. 658961) **ראובן**, "נופי ירושלים" – לציון שנות ה־40 למדינה 11.6 – 8.10.

■ **המכון הצרפתי** (רח' הירקון 71, טל. 236470) **תערוכת** מפות מקוריות מתקופת נפוליון עד למפות האחרונות שהופקו בעזרת צילומי הלוויין הצרפתי "ספוט", החל מ־6.6 ● **ז'ורז' למואן, תנוי גאלרון: "דרכי אוויר"**, 60 ציורי־ספור וכן ספרים של שני הציירים, החל מ־20.6.

■ **מימד גלריה לאמנות חזותית** (רח' פינסקר 27, טל. 204372) **נעמי נחאוזר**, ציורים, **שרי קליגר**, פסלים; שתי התערוכות 30.7 – 17.8.

■ **מוזיאון היהלומים ע"ש אופנהיימר** (רמת־גן) **"יהודי עיר היהלומים – אמסטרדם"**, תערוכת זכרון לציון 400 שנה לקהילה, 16.6 – 22.12.

■ **גלריה עמלית ארבל** (רח' בן־יהודה 38, טל. 052־540117) **מקס תמיר (שטיינלאוף)**, ציורים של השנתיים האחרונות, 16.7 – 4.8.

הקיבוץ גלריה לאמנות (רח' דב הוז 25, טל. 232533) **חיים ברנשטיין**, עבודות שמן, 7.7 – 29.7.

■ **גלריה עקד** (רח' בר־כוכבא 29, טל. 281044) **"תצוגת וספר"** – אמני דור כור־ההיתוך הישראלי, ציירים ופסלים יוצאי חוג התרבות ההונגרית, החל מ־25.6.

■ **מרכז תרבות אמריקה** (רח' הירקון 71) **נייל וימר, "אבנים ואותיות 1987 – 1988"**, עד 29.7.

■ **ראם גלריה לאמנות** (רח' נחמני 43, טל. 614771) **"צבע נוסף", יואל גילינסקי, מתי לחש, נפתלי נחמני** ואחרים, 9.7 – 30.7.

■ **גלריה שרת** (רח' משמר הירדן 18, גבעתיים, טל. 5711032) **אינה שובל**, ציורים, 23.7 – 25.8.

■ **גלריה ארטיפקט** (רח' נחמני 43, טל. 612428) **"טביעת אצבע"**, עיצוב תעשייתי של **תלמידי בצלאל**, שלושה פרוייקטים רבעוניים, 16.7 – 6.8.

■ **בנין "המיגדל"** (רח' דניאל פריש 3) תערוכה הצעות לפסל בכיכר הכניסה לבניין: משתתפים עשרה אמני פיסול של הקיבוץ הארצי, **דב אורנר** (חצור), **יעקב חפץ** (איילון), **דב חלד** (נירים), **משה שק** (בית ניר) ואחרים. החל מ־11.7.

■ **גלריה שלוש** (רח' שלוש 14, טל. 660845) **פאני בן־עמי, שלום וינשטיין, ויולה ורשובסקי** ואחרים, משתתפי **"סדנת אמן"** בהנחיית בני זילברמן, פרוייקט אמנותי חדש בנווה־צדק, 23.7 – 11.8.

ירושלים

■ **מוזיאון ישראל**. שעות הביקור: א', ב', ד' 10.00–17.00; ג', ה' 10.00–22.00; ו' וערב־חג 10.00–14.00; שבת וחג 10.00–16.00. **לתשומת לב:** בחודשים יולי ואוגוסט יהיה המוזיאון פתוח בימי ו', ה' בין השעות 10.00–22.00 ובשבתות בין השעות 10.00–16.00. טל. 02־698211 ● **י. יורש**, **"דגל"**, עבודות בנושא דגל ישראל, מחווי־הכוח, רישומים ודגמים תלת־מימדיים, החל מ־5.7 ● **"זהירות – גרפוס"**, קבוצת "גרפוס", מהבולטות בעיצוב הגראפי הצרפתי, מציגה כרזות ועבודות גראפיות. מ־5.7 ● **"הזהב האגדי של קולומביה": מפולחן לביזה"** – כ־300 מוצגים, בהם מסכות־קבורה, כלי־פולחן וכלים שימושיים, השאלה "מוזיאון הזהב", בוגוטה, קולומביה, החל מ־12.7 (אולם וייסבורד) ● **"קומיקס"**, תולדות הקומיקס; קומיקס באמנות ומוצרים נילווים, החל מ־14.7 ● **דוד טרטקובר, "התכרזות על הקמת המדינה"**, כ"א לוחות על מגילת העצמאות (אולם ביל רוו), החל מ־7.6 ● **"צבע טרי"**, הדור הצעיר באמנות ישראל, תערוכה מקיפה של מגמות יצירה שונות בקרב דור האמנים הצעיר בישראל (ביתן אילה זקס אברמוב ורחבת אידה קראון), החל מ־10.5 ● **אגף חדש לאמנות יהודית, ע"ש מקס מאזין**, בין מוצגיו: כתבי־יד יהודיים, תשמישי קדושה ושני בתי־כנסת שהועברו שלמים מאיטליה ומגרמניה ● **בביתן וייסבורד לתערוכות מתחלפות:** תערוכה אוסף **וייסבורד** ● **אוסף מארק אנגלהרד**, 22 יצירות על נייר, בהן משל אמני **דאדא וסוריאליסטים**, כמו **מקס ארנסט, קורט שוויטרס, רנה מגריט** ואחרים (ביתן פלורסהיימר) ● **"אימות ועימות"** תערוכה מתוך אוסף הרישומים וההדפסים של המוזיאון (אולם ברנרה ואיזידור פ.כהן) עד 30.7 ● **מוצגים מיוחדים: ברכת כהנים על גלילי כסף**, סוף המאה הז' עד ראשית המאה הו' לפנה"ס ● **"קרמיקה משולשת טאנג"** (קרמיקה סינית מאוסף סאקלר).

■ **מוזיאון לאמנות האיסלאם** (רח' הפלמ"ח 2, טל. 661291/2) תערוכות חדשות: **"אלהמברה"**, ארמון אלהמברה בספרד, צילומי **דוד אריאלי ז"ל**, שטיחים מאנטוליה ופרס מן המאות ה־17 וה־18. בן נפתח מחדש לקהל **החדר המונגולי**, חפצים וכלי־נוי מהודו המוסלמית מן המאות ה־18 וה־19.

■ **בית האמנים** (רח' שמואל הנגיד 12) **תערוכת בוגרים, "בצלאל", אקדמיה לאמנות ועיצוב – תצוגת המחלקות לאמנות ולצורפות**, 13.7 – 2.8.

■ **בצלאל אקדמיה לאמנות ועיצוב** (הבניין הראשי רח' בצלאל 1) תצוגת סיום־שנה של תלמידי **"בצלאל"** המחלקות לעיצוב גראפי, סביבתי, קרמי, תעשייתי, צילום והיחידה לווידיאו, 13.7 – 2.8.

■ **יד ושם, רשות הזכרון לשואה ולגבורה** (הר הזכרון, טל. 531202) **"... יום בגיטו ווארשה"**, צילומים של **היינץ יוסט**, שנמסרו ל"יד ושם" לאחרונה ע"י חבר מערכת **"שטרן"** הרמני, 11.4 – 11.10 ● **תערוכה ארצית של ציורי ילדים "העמידה היהודית בתקופת השואה"**, לציון 45 שנה למרד גיטו וארשה, 2.6 – 2.8.

■ **סדנת הדפס ירושלים** (רח' שבטי ישראל 38, מורשה טל. 288614) **תמרת ריקמן**, הדפסים 1978 – 1988, החל מ־26.5.

■ **תיאטרון ירושלים** (רח' מרכוס 20, טל. 667167) **אלכסנדר אוקון**, ארבע עבודות תלת־מימדיות ● **תומאס טומשבסקי, "שארית הפליטה בפולין"**, צילומי־צבע ● קבוצת צלמים חובבים **"אפשר גם אחרת"**, על הנושא: מיפגעים אקולוגיים: מטעם החברה להגנת הטבע ● **דליה לוטבק**, תכשיטים מודרניים בזהב ובכסף. 4 התערוכות – באכסדראות התיאטרון, עד סוף יולי ● **"צילום בצבע ים־תיכוני", צביקה זליקוביץ**, צילומים מסיורים בארצות הים־התיכון, החל מ־14.7.

■ **רוח כדים** (רח' יואל סלומון 12, טל. 240655) **ציפי איתי**, קשות כלים, 18.7 – 1.9.

■ **בית הקונפדרציה הציונית** (רח' אמיל בוטה, ימין משה) **"ציירי ישראל – שירת צ'ילה"** – 17.7 – 31.8.

חיפה והצפון

■ **מוזיאון חיפה לאמנות חדשה** (רח' שבתאי לוי 26, טל. 04־523255) שעות הביקור במוזיאון וכן גם בבית האמנים ע"ש שאגאל וב"בית הגפן" – א'־ה' 10–13, 18–21; ו' 10–13; שבת 10–13, 18–21. ● **במוזיאון לאמנות חדשה: דייוויד הוקני**, איורים לאגדות האחים גרים – עד 14.8. ● **במוזיאון לאמנות עתיקה**, תצוגת קבע: פיסול באבן ובשיש; צלמיות חרס; אמנות הציור על כלי־חרס ביוון העתיקה ועוד.

■ **המוזיאון הימי הלאומי חיפה** (דרך אלנבי 198, טל. 536622) **תצוגות קבע: "חיים ואליליו"**, פסלוני אלילים עשויים חרס וברונזה, המבטאים את האמונה בכוחו הרב של הים ● **דגמי אניות סוחר ואניות מלחמה** ● **מדליות זכרון**, קרבות ימיים מפורסמים, ההתיישבות והגליות יסיות וכו'. ● אוספים אתנולוגיים וארכיאולוגיים: אסקימואים, אינדיאנים מצפון־מערב אמריקה וממקסיקו, אמנות מאפריקה ועוד ● **"אשיב ממצולות ים"**, מטעני אניות טרופות, מן התקופה [illegible]

● **המוזיאון לפרהיסטוריה "עינות"**, ישובים ומקדשים בבקעה מדברית, עורות ממצאים שנחשפו בסקר־חירום שנערך בבקעת עובדה, עם פינוי צה"ל.

■ **מוזיאון טיקוטין לאמנות יפאנית** (שד' הנשיא 89, טל. 833554) **סקינו ז'ונאיצ'ירו, "53 תחנות הטוקאידו"**, הדפסי עץ צבעוניים, מעשה ידי האמן היפאני (1914־1988) 18.6 – עד ראשית אוגוסט.

■ **בית האמנים ע"ש שאגאל** (שדרות הציונות 24) ● **סרחיו צרטקוב**, ציורים, החל מ־9.7.

ברחבי הארץ

■ **מוזיאון ינקו־דאדא** (עין־הוד, טל. 04–842350), **מרסל ינקו, "במאבק"**, ציורי שנות ה־40, 7.5 עד אוגוסט.

■ **המוזיאון לתרבות הבדואים**, מרכז לימודי אזורי ע"ש אל"מ ג'ו אלון (ליד קיבוץ להב), תצוגת קבע.

■ **המוזיאון הפתוח** (גני התעשייה, תפן, טל. 04־942350), **"אמנות הפיסול בישראל: חיפוש הזהות"**, כ־200 עבודות, מעשה־ידיהם של כ־40 אמנים, בהם **מלניקוב, דנציגר, אחיעם, יחיאל שמי, יגאל תומרקין, קדישמן** ואחרים. 21.4 – 21.10 ● לתצוגת־הקבע בגן־התעשייה נוסף פסלו של **אחיעם "המגן לאהבה"** (בזלת).

■ **מוזיאון "חצרות איכרים"**, בפרדס־חנה (טל. 06־765844): **עמוס ישביל**, ציורים וצילומים.

■ **מכון בר־דוד לאמנות יהודית** (קיבוץ בר־עם, טל. 069־88295) **ציונה שמשי, "יש מלאכים ויש מלאכים"**, פסלים 16.7 – 5.9.

■ **הגלריה לאמנות ע"ש אברהם ברוך**, אוניברסיטת בן־גוריון בנגב (בניין הספריה המרכזית, הקריה החדשה, באר־שבע) **מרים נייגר**, קולאז'ים, רישומים, דגמים, מיצב, מאי – יולי.

■ **מרכז תרבות ערד** (מוזיאון ערד) **אורי אליעז, "אלילים־דחלילים וציורים עגולים"** – עד 30.7.

■ **הפארק לפיסול מידברי על שפת מכתש רמון** (רשות שמורות הטבע, מצפה רמון) תוך פארק־פסלים שבו מוצגים 19 אמנים מן הארץ והעולם, בהם **עזרא אוריון, קוסו אלול, דב פייגין, דליה מאירי, יאסו מיצואי** (יפאן), **יאנוס לנסי** (יוגוסלאביה), **קארל פרנטל** (אוסטריה) ואחרים.

■ **ספריה ומרכז הנצחה בקרית טבעון, ציונה שמשי, "עושה לי אושבתים"**, פסלים – עד 31.8.

■ **בית ויליפריד ישראל**, (קיבוץ הזורע טל. 04־899311) **נירה סביר, "בעקבות מיתוס"**, טכניקה מעורבת, 23.7 – 27.8.

רחל אנגל ■

דינן קרושין – "יושבים על המזוודות", מתוך התערוכה "טביעת אצבע" בגלריה ארטיפקט, ת"א

השעה ה־25

ישראל (טומי) שמיר

שלחו את הפתרונות עם החידות
עד יום רביעי 10.8.88
אל "מעריב", ת.ד. 20044
תל־אביב, "השעה ה־25"

שבור את הראש

הפרס שיוגרל בין הפותרים – מנוי לשנה על "מעריב לנוער" ששוויו 125 ש"ח

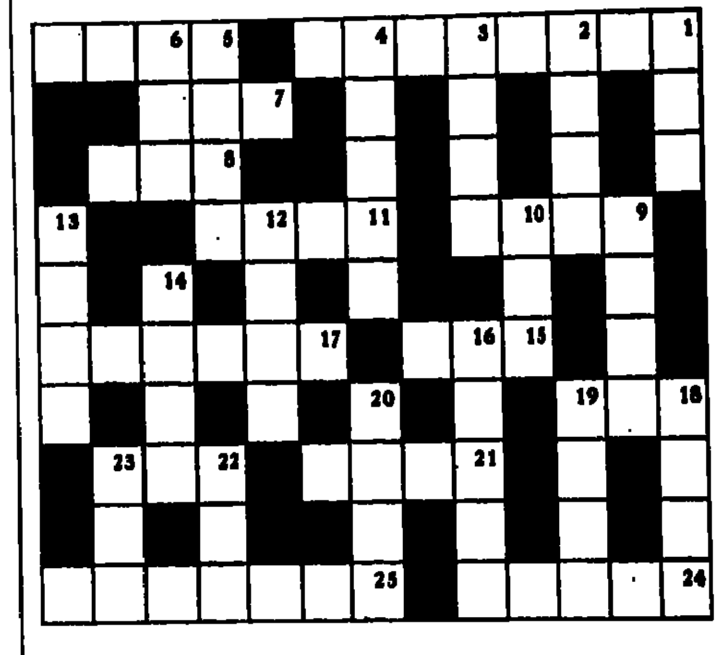

אופקי: 1) צריך בושחו אז קפוץ לים כשתשתאוה בלב בוערת (4,4), 5) הנפטר היה פה בלילה על מנת למלא כרסו (4), 7) ראה 16 אנכי, 8) רב מכר במסג (3), 9) נוח אז לכלוך (4), 11) אצל הלורד הוא טירון (4), 15) עולה באש (3), 17) מקל כבש את לבה של הבתולה החסודה (2,4), 18) נשלח כבומרנג על חסים (3), 21) ראה 18 אנכי, 22) לגביו כולם תתרנים (3), 24) הייתי מציע ... מנגני שירי אהבה (5), 25) ילדיו (5,2).

אנכי: 1) שים עכשיו עין בסיעה הנכונה (3), 2) הבירה נמצאת בשורה אחת (4), 3) קדמה לתרנגולת? קדמה לביצתו (4), 4) פרעוש רעבו (2,3), 5) אז ... אצל הנכרי לתבל פיתו (4), 6) נבל שאינו צריך להפוך עורו (3), 9) ... שאבד לו החזון (4), 10) ארשת הפנים שראו עצם בלתי מזוהה (3), 12) הלשון שבבעל (4), 13) השופט מיהר להביע את חוסר אמונו (4), 14) ... שתי רצועות (4), 16)+7 אופקי – אכילה ללא הפסקה (3,5), 18)+21 אופקי – אבדן תקווה כאן מקומו של הפתרון (4,4), 19) משפר את הסבריו ... (4), 20) הבגדים תמיד נראים עליו כתלויים (4), 22) הוא רבץ ... נמר (3), 23) אזניו מתארכות בתיק הטבע.

מיהו מהו

מהי האימרה המסתתרת בחידה?

הפרס שיוגרל בין הפותרים קלטת ששוויה 12 ש"ח

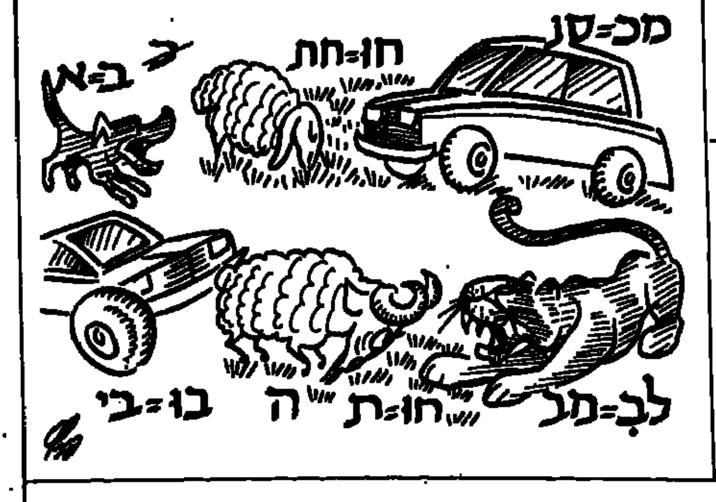

הזוכים בפרסים

מיום 1.7.88

• שבור את הראש – יצחק דני, קיבוץ סעד, ד.נ. הנגב – זכה במנוי לשנה על "מעריב לנוער"
• מיהו מהו – רוזנר חיים ושושנה, כספרי 9, חיפה – זכו בקלטת
• תשבץ – חדס שורץ, יהודה הנשיא 38, תל־אביב – זכתה במחשב כיס. בספר זכו – פ. ליטני, נתיב חן 67/2, חיפה, רותם בן זאב, הנוריות 33, רמת פולג, נתניה. ... מילמן, הקנאים 38/1, ערד, יואב רחבי, בן הלל 10, ירושלים. אורנה ליבל, ... משפחת בן יצחק, קיבוץ מסדה, נ.נ. עמק הירדן. חיים בוכניס, רחל אמנו ... ירושלים. דליה דקל, אלברט קיוסו 5, יפו. שירי צוריאל, אנה פרנק 8, פתח תקוה. שלום רווה, חרמון 3, נצרת עלית, ת.ד. 11503.

פתרונות מיום 15.7.88

• תשבץ – 1) חשמן, 2) נזיר, 3) יצהר, 4) מארה, 5) אמיר, 6) כריש, 7) ישסה, 8) ישפה, 9) חיפה, 10) חנקן, 11) מלבר, 12) זדון, 13) צניף, 14) מניה, 15) חדרום, 16) קשוא, 17) קמטר, 18) שטות, 19) הגר, 20) נדוד, 21) בזיק, 22) נרכל, 23) עמיר, 24) יפעה, 25) אסדה, 26) סומא, 27) מרים, 28) עוין, 29) גערה, 30) אדרה, 31) טינה, 32) טפיל, 33) עובל, 34) עלטה, 35) אחוה, 36) לודר, 37) בר לב, 38) נביא, 39) ראיה, 40) חטאה
• מיהו מהו – יפה שתיקה לחכמים, קל וחומר לטפשים
• מיהו מהו – דברי חכמים בנחת נשמעים
• שבור את הראש – אופקי: 1) אין בו ממש, 6) כורת, 8) חריד, 9) יואה, 11) מארב, 15) ... 17) עשה, 19) מיץ, 20) איפמלה, 21) נמל, 23) מזג, 24) חלי, 25) ריס, 27) ספר ... 28) ערימה; אנכי: 2) יומי, 3) בקלה, 4) מינרל, 5) שחום, 6) כוזר, 7) תשובה, 10) ... 12) אימבר, 13) בעל נס, 14) מולמוס, 15) חצי חצי, 16) האוויר, 18) ... 22) לקוי, 26) ישר.

תשבץ

הפרס שיוגרל בין הפותרים – מחשב כיס ששוויו 20 ש"ח וכן עשרה ספרים.

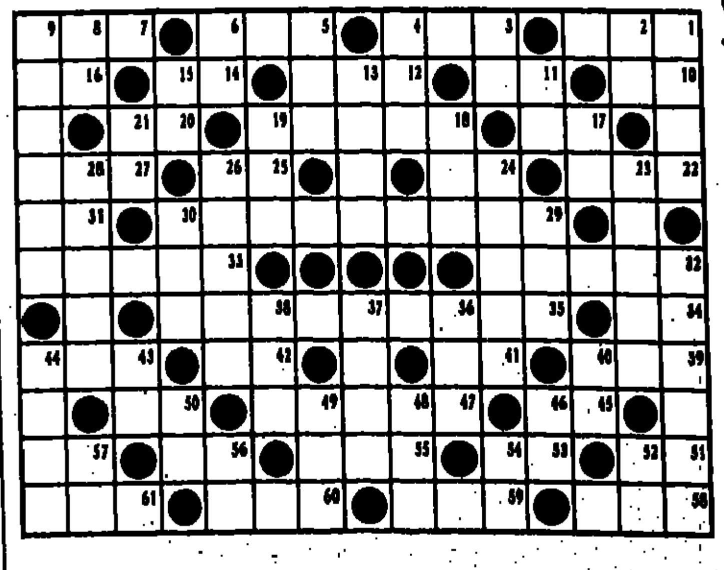

אופקי: 1) טיפה, 3) סכין שחיטה, 5) עסיס, 7) בטן, 10) עני, 11) חי במים, 13) בזק, 14) שלל, 16) כלי כתיבה, 17) סלע, צוק, 18) תשליל, 20) מזל, 22) ... מים, 24) מכשיר עינויים קדום, 25) מסולם הצלילים, 27) עיר, 29) ... אנגלי (6,3), 31) תל חרבות, 32) אחת האצבעות, 33) ... 34) נרדם, 35) צייר גרמני (3,6), 39) העור העליון בנעל, 41) אדם, 43) עוז, 44) שוקת, 45) קוסם, 47) אינג'ינר, 50) כנף־עוף, 51) רטוב, 53) ... 55) מתכת יקרה, 56) אילך, 57) יבשה בלב ים, 58) פאר, 59) בננת, 60) עוף דורס, 61) פורלץ

אנכי: 1) מסביר פנים, 2) נחשול, 3) יום טוב, 4) עיר בירה באירופה, 5) בד ... 6) שלחופה, 8) חבר, 9) איתן הטבע, 11) עלה בספר, 13) גורלי, 15) ... הענב, 17) כבש שמן ומפוטם, 18) נרתיק החרב, 19) ריקוד אמנותי, 21) רצוץ, מדוכא, 23) צבע אדום כהה, 24) מחוקק יווני קדום, 26) מדינה באירופה, 28) עיר בשרון, 29) עיר בערב הסעודית, 30) גמד, 32) נעל גבוהה ... 36) אבן טובה, 37) בן אמתי, 38) מארבעת המינים, 40) נגמר, 43) ... 44) נסתר, 46) מכסה חבית, 48) סופר עברי, 49) ממכות מצרים, 50) ניצוץ, 52) שנון, 54) גבוה, 56) גיר, 57) קיסוס.

לפתרון שלחו הגדרות: 29 אופקי, 35 אופקי, 9 אנכי ו־32 אנכי